《白雲》

調寄《血淚花》
填詞：廖漢和

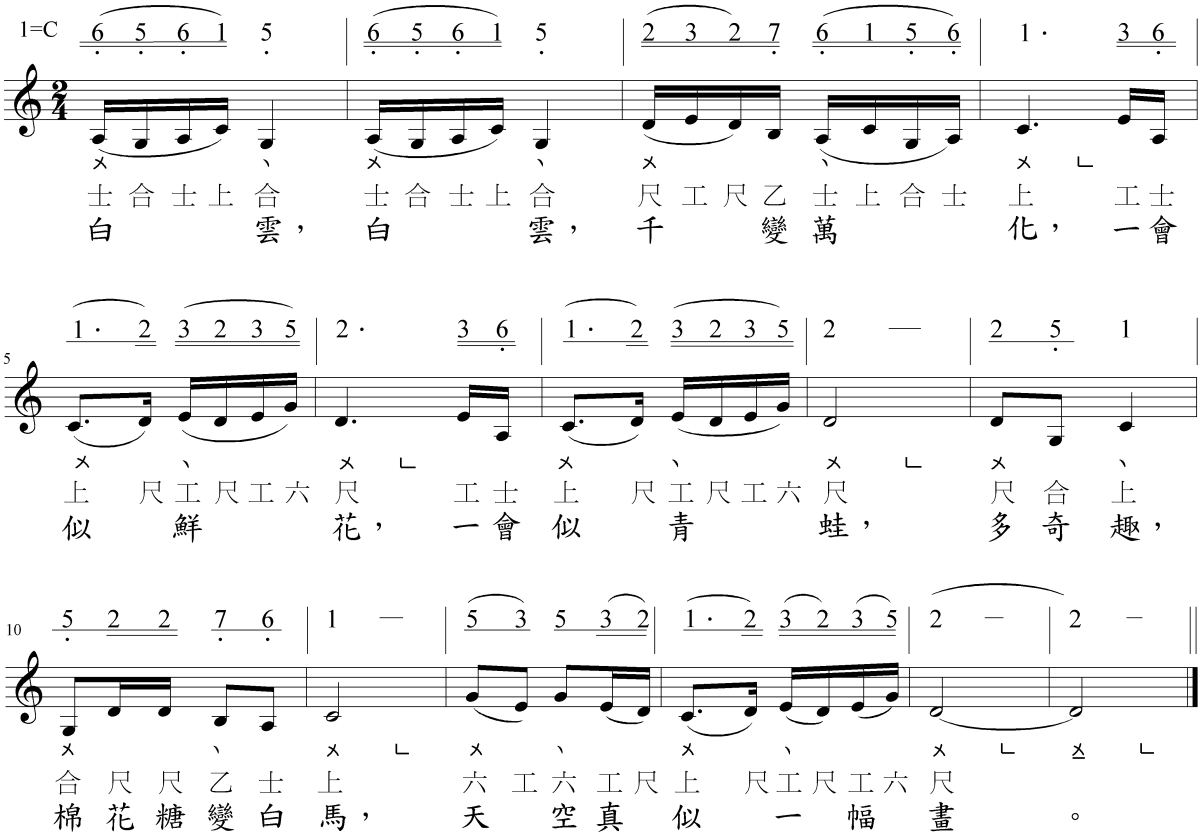

五線譜上的 C 音，其實際音高約等於鋼琴上的 C#。