

中学学位分配办法简介

2023/2025年度

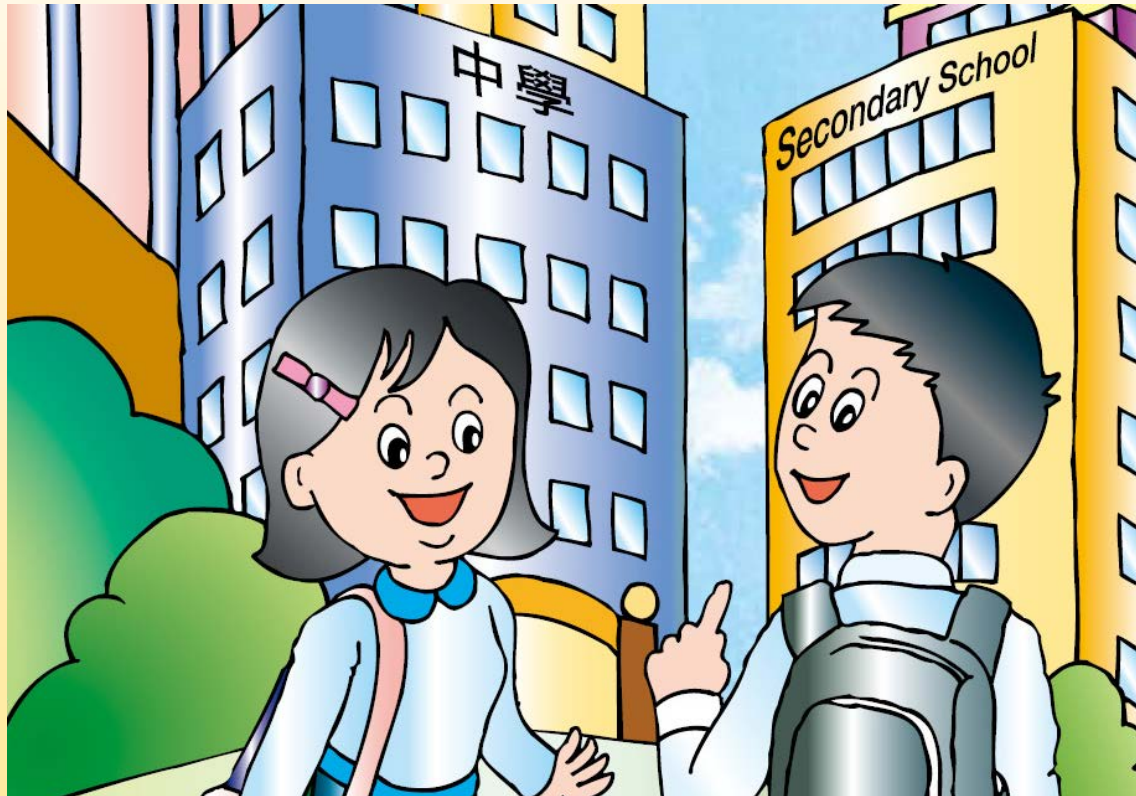

参加资格

■ 香港居民

- ◆ 学校应参阅现行的教育局通告《非本地儿童及持有担保书的儿童在香港入学》，以确定所有参加中学学位分配办法的学生均符合入读营学校的资格。

■ 就读于参加中学学位分配办法的小学

■ 从未获派中一学位

主要阶段

- 自行分配学位
- 统一派位

学位的百分比

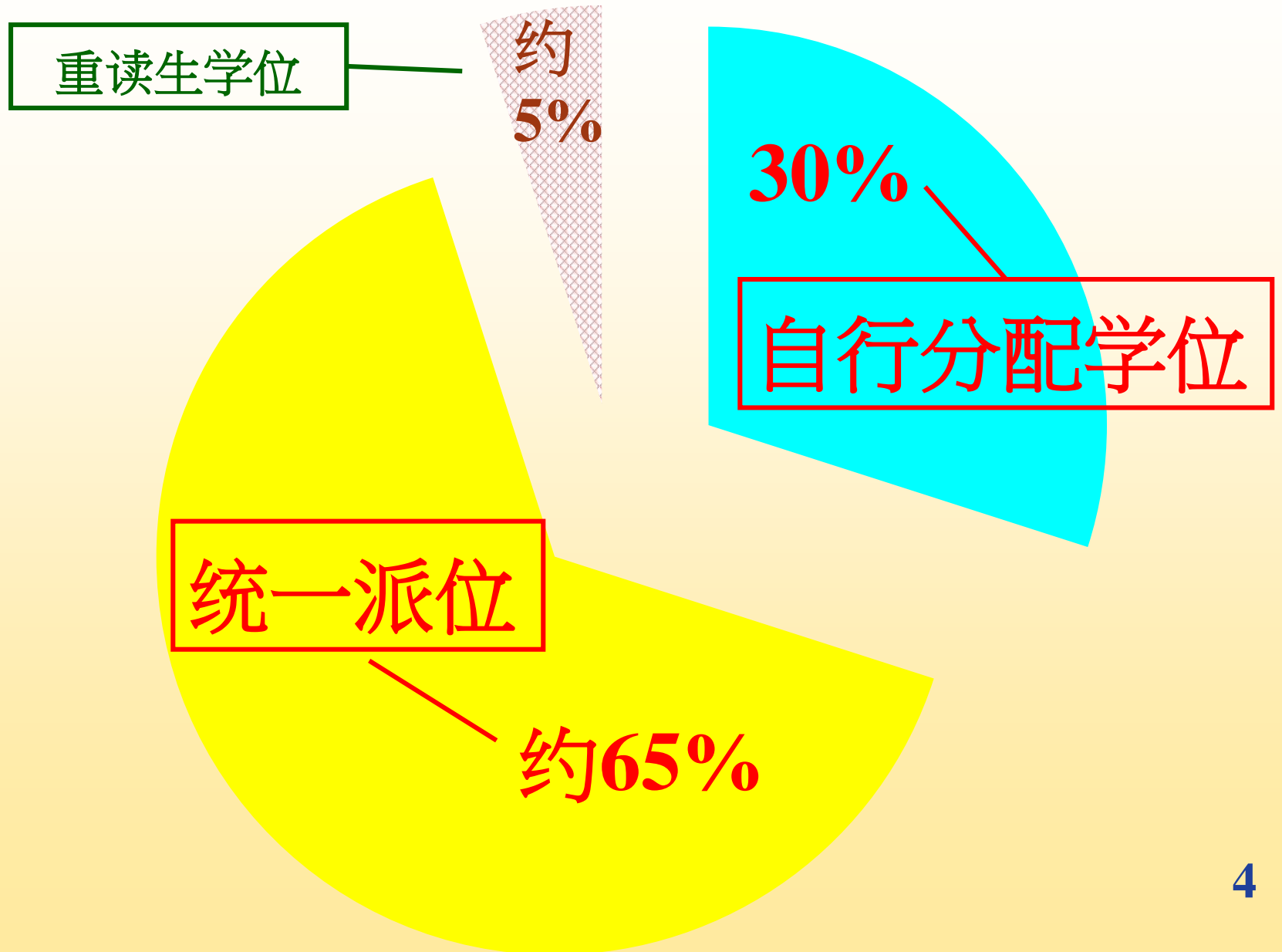

自行分配学位阶段

家长

- 切勿向多于两所参加派位的中学递交申请，否则其子女的自行分配学位申请将会作废
- 申请的中学不受地区限制
- 应对学校有充分的认识，例如学校的办学理念、传统特色、宗教、收生准则、班级结构及其发展和运作等；另一方面，亦应考虑子女的特质、性格、能力及兴趣，从而作出适当的选择

自行分配学位阶段

中学

- 根据自行订定的收生准则及比重录取学生
- 准则必须公平、公正、公开及合乎教育原则
- 学校可设面试，但不得进行任何形式的笔试，包括以电脑或问卷等形式去考核学生的学科知识

自行分配學位階段

教育局已將中一入學申請電子化。如家長已登記成為「中一派位電子平台」用戶並以「智方便+」綁定帳戶，除紙本申請表外，他們亦可透過「中一派位電子平台」遞交自行分配學位申請。

(a) 透過「中一派位電子平台」遞交申請

(b) 以紙本遞交申請



*有关中一派位电子平台的用户介面只供参考，或会因应系统发展而作出修改。

(a) 透过「中一派位电子平台」递交申请

- 如家长已登记成为「中一派位电子平台」用户并以「智方便+」绑定帐户，除纸本申请表外，他们亦可透过「中一派位电子平台」递交自行分配学位申请
- 家长以「智方便+」登入「中一派位电子平台」后，选择「现在申请」，以进入「自行分配学位」的页面



最新消息及更新

常用連結

■ 选择拟申请中学的选校次序（即选校次序1或选校次序2）

中一自行分配學位申請



- 选择／输入「申请中学名称」
- 填写学校所需的联络资料，包括邮寄地址、联络电话及电邮地址
- 上载学生身份证明文件（必须上载），供申请中学查阅
- 按申请中学所需文件的类别（例如已填妥的校本申请表、成绩表副本和证书及奖状）将文件上载至相关的资料夹

選校次序1(首選)

申請中學名稱

001 - 灣仔區 - 呂祺中學

學校所需的聯絡資料

中學或有需要就此自行分配學位申請的相關事宜與家長聯絡，例如面試安排（如適用）、自行分配學位正取生通知（如適用）等

郵寄地址

聯絡電話

電郵地址

學生身份證明文件

學生身份證明文件

① 必須遞交：是

① 上傳檔案的數目上限：1

選擇檔案 未有選擇檔案

校本申請表

校本申請表

① 必須遞交：是

① 上傳檔案的數目上限：1

選擇檔案 未有選擇檔案

*有关中一派位电子平台的用户介面只供参考，或会因应系统发展而作出修改。

- 确认所选的「申请中学名称」、选校次序及上载文件正确无误
- 确认已阅读《申请中一自行分配学位注意事项》，并明白教育局及申请中学的相关《个人资料收集声明》
- 确认以「智方便+」进行数码签署
- 以「智方便+」进行数码签署后，选择「确认及提交申请」，然后再选择「是」以完成申请程序

確認及提交申請

中一自行分配學位申請

學生編號	80084195
申請編號	99999950
學生中文姓名	常進步
學生英文姓名	
性別	
出生日期	
就讀小學	

選校次序 1(首選)

申請中學名稱	
學校地址	

[編輯](#)

學校所需的聯絡資料

郵寄地址	XXXXXXXXXXXXXXXXXX
聯絡電話	00000000
電郵地址	

[編輯](#)

其他

[編輯](#)

聲明

本人現提交申請表供學校處理。本人聲明據本人所知所信，本申請表內所填報的各項資料均屬真確無訛。

本人已細閱及完全明白《中一自行分配學位注意事項》及《個人資料收集聲明》的所有內容。

本人已閱讀及完全明白申請中學於學校網站上有關中一自行分配學位申請的《個人資料收集聲明》的所有內容。

家長/監護人簽署

智方便數碼簽署

家長請留意，無論有關申請是以紙本還是透過「中一派位電子平台」遞交，申請一經遞交，便不可撤回、取消或更改選校次序。

[確認及提交申請](#)

■ 查看该选校意愿的申请状况是否显示为「已提交」及查收由电子平台发出的确认电邮

學生 [] 的中一自行分配學位申請選校次序 1(首選)已成功經中一派位電子平台遞交。

如有查詢，請與申請中學或致電 2832 7740 或 2832 7700 與教育局學位分配組聯絡。

教育局學位分配組

(本電郵由電腦系統自動傳送，請勿回覆。)

Dear []

The Application for Secondary One Discretionary Places Order of School Preference 1 (First Choice) of the student [] is submitted via SSPA e-Platform.

For enquiries, please contact secondary school applied for or the School Places Allocation Section of the EDB at 2832 7740 or 2832 7700

School Places Allocation Section, EDB

(This is an automated email, please do not reply.)

中一自行分配學位申請

① 申請中一自行分配學位注意事項 >

申請狀況

選校次序	狀況	提交日期
選校次序1 (首選)	已提交	DD.MM.YYYY HH:MM:SS



中一自行分配學位
選校次序2 (次選)

現在申請

■ 重复上述的程序以递交另一个选校次序的申请

(b) 以紙本遞交申請

《中一自行分配學位申請表》（樣本）

由本局填寫 For Office Use ID C C_NO 2025	教育局存根 EDB's Copy	學校存根 School's Copy	家長存根 Parent's Copy
教育局 Education Bureau 中學學位分配 Secondary School Places Allocation (SSPA) 2023/2025		教育局 Education Bureau 中學學位分配 Secondary School Places Allocation (SSPA) 2023/2025	
中一自行分配學位申請表 (只供向參加中學學位分配辦法的中學作申請用) Application Form for Secondary One Discretionary Place (Only for Application to Schools Participating in SSPA)		中一自行分配學位申請表 (只供向參加中學學位分配辦法的中學作申請用) Application Form for Secondary One Discretionary Place (Only for Application to Schools Participating in SSPA)	
M1234567 117477UZ 50008 學生編號 Student Reference No. 申請編號 Application No. 小學編號 PAU SHEUNG CHUN PO 常進步 6A 學生姓名 Name of Student 班別 Class F 14/11/2013 性別 Sex 出生日期(日/月/年) Date of Birth (D/M/Y) LUI KEE PRIMARY SCHOOL 就讀小學 Primary School Attending		M1234567 117477UZ 50008 學生編號 Student Reference No. 申請編號 Application No. 小學編號 PAU SHEUNG CHUN PO 常進步 6A 學生姓名 Name of Student 班別 Class F 14/11/2013 性別 Sex 出生日期(日/月/年) Date of Birth (D/M/Y) LUI KEE PRIMARY SCHOOL 就讀小學 Primary School Attending	
供家長填寫 To be Completed by Parent 申請中學名稱 Name of School Applied to		供家長填寫 To be Completed by Parent 申請中學名稱 Name of School Applied to	
供中學專用 For Secondary School Use Only 學校編號 School Code 學校名稱及蓋章 School Name and Chop		供中學專用 For Secondary School Use Only 學校編號 School Code 學校名稱及蓋章 School Name and Chop	
由中學錄下 To be detached by secondary school		由中學錄下 To be detached by secondary school	
由家長錄下 To be detached by parent		由家長錄下 To be detached by parent	
選校意願 (供申請中一自行分配學位用) School Preference (for SI DP Application)		選校意願 (供申請中一自行分配學位用) School Preference (for SI DP Application)	
M1234567 117477UZ 申請編號 Application No.		M1234567 117477UZ 申請編號 Application No.	
供家長填寫 To be Completed by Parent 申請中學名稱 Name of School Applied to		供家長填寫 To be Completed by Parent 申請中學名稱 Name of School Applied to	
供中學專用 For Secondary School Use Only 學校編號 School Code 學校名稱及蓋章 School Name and Chop		供中學專用 For Secondary School Use Only 學校編號 School Code 學校名稱及蓋章 School Name and Chop	
由中學錄下 To be detached by secondary school		由中學錄下 To be detached by secondary school	
由家長錄下 To be detached by parent		由家長錄下 To be detached by parent	
選校次序 Order of School Preference 1		選校次序 Order of School Preference 1	

每名學生獲發兩份申請表（只適用於申請參加派位中學；不適用於申請非參加派位中學）

由本局填寫 For Office Use ID C C_NO 2025	教育局存根 EDB's Copy	學校存根 School's Copy	家長存根 Parent's Copy
教育局 Education Bureau 中學學位分配 Secondary School Places Allocation (SSPA) 2023/2025		教育局 Education Bureau 中學學位分配 Secondary School Places Allocation (SSPA) 2023/2025	
中一自行分配學位申請表 (只供向參加中學學位分配辦法的中學作申請用) Application Form for Secondary One Discretionary Place (Only for Application to Schools Participating in SSPA)		中一自行分配學位申請表 (只供向參加中學學位分配辦法的中學作申請用) Application Form for Secondary One Discretionary Place (Only for Application to Schools Participating in SSPA)	
M1234567 247063ZR 50008 學生編號 Student Reference No. 申請編號 Application No. 小學編號 PAU SHEUNG CHUN PO 常進步 6A 學生姓名 Name of Student 班別 Class F 14/11/2013 性別 Sex 出生日期(日/月/年) Date of Birth (D/M/Y) LUI KEE PRIMARY SCHOOL 就讀小學 Primary School Attending		M1234567 247063ZR 50008 學生編號 Student Reference No. 申請編號 Application No. 小學編號 PAU SHEUNG CHUN PO 常進步 6A 學生姓名 Name of Student 班別 Class F 14/11/2013 性別 Sex 出生日期(日/月/年) Date of Birth (D/M/Y) LUI KEE PRIMARY SCHOOL 就讀小學 Primary School Attending	
供家長填寫 To be Completed by Parent 申請中學名稱 Name of School Applied to		供家長填寫 To be Completed by Parent 申請中學名稱 Name of School Applied to	
供中學專用 For Secondary School Use Only 學校編號 School Code 學校名稱及蓋章 School Name and Chop		供中學專用 For Secondary School Use Only 學校編號 School Code 學校名稱及蓋章 School Name and Chop	
由中學錄下 To be detached by secondary school		由中學錄下 To be detached by secondary school	
由家長錄下 To be detached by parent		由家長錄下 To be detached by parent	
選校意願 (供申請中一自行分配學位用) School Preference (for SI DP Application)		選校意願 (供申請中一自行分配學位用) School Preference (for SI DP Application)	
M1234567 247063ZR 申請編號 Application No.		M1234567 247063ZR 申請編號 Application No.	
供家長填寫 To be Completed by Parent 申請中學名稱 Name of School Applied to		供家長填寫 To be Completed by Parent 申請中學名稱 Name of School Applied to	
供中學專用 For Secondary School Use Only 學校編號 School Code 學校名稱及蓋章 School Name and Chop		供中學專用 For Secondary School Use Only 學校編號 School Code 學校名稱及蓋章 School Name and Chop	
由中學錄下 To be detached by secondary school		由中學錄下 To be detached by secondary school	
由家長錄下 To be detached by parent		由家長錄下 To be detached by parent	
選校次序 Order of School Preference 2		選校次序 Order of School Preference 2	
第二選擇 SECOND CHOICE		第二選擇 SECOND CHOICE	

■ 每份申请表共分为四联，各联均已预印学生的资料

由本局填寫 For Office Use ID C C. NO. 2025 教育局存根 EDB's Copy

教育局 Education Bureau 中學學位分配 Secondary School Places Allocation (SSPA) 2023/2025

中一自行分配學位申請表 (只供向參加中學學位分配辦法的中學作申請用) Application Form for Secondary One Discretionary Place (Only for Application to Schools Participating in SSPA)

M1234567 117477UZ 50008
 學生編號 Student Reference No. 申請編號 Application No. 小學編號 PAU
 SHEUNG CHUN PO 常進步 6A
 學生姓名 Name of Student
 F 14/11/2013
 性別 Sex 出生日期(日/月/年) Date of Birth (D/M/Y)
 LUI KEE PRIMARY SCHOOL
 就讀小學 Primary School Attending

供家長填寫 To be Completed by Parent 申請中學名稱 Name of School Applied to
呂祺中學

供中學專用 For Secondary School Use Only
 學校編號 School Code 學校名稱及蓋章 School Name and Chop

學校存根 School's Copy

教育局 Education Bureau 中學學位分配 Secondary School Places Allocation (SSPA) 2023/2025

中一自行分配學位申請表 (只供向參加中學學位分配辦法的中學作申請用) Application Form for Secondary One Discretionary Place (Only for Application to Schools Participating in SSPA)

M1234567 117477UZ
 學生編號 Student Reference No. 申請編號 Application No.
 SHEUNG CHUN PO 常進步
 學生姓名 Name of Student
 F 14/11/2013
 性別 Sex 出生日期(日/月/年) Date of Birth (D/M/Y)
 LUI KEE PRIMARY SCHOOL
 就讀小學 Primary School Attending

供家長填寫 To be Completed by Parent 申請中學名稱 Name of School Applied to
呂祺中學

供中學專用 For Secondary School Use Only
 學校編號 School Code 學校名稱及蓋章 School Name and Chop

家長存根 Parent's Copy

教育局 Education Bureau 中學學位分配 Secondary School Places Allocation (SSPA) 2023/2025

中一自行分配學位申請表 (只供向參加中學學位分配辦法的中學作申請用) Application Form for Secondary One Discretionary Place (Only for Application to Schools Participating in SSPA)

M1234567 117477UZ
 學生編號 Student Reference No. 申請編號 Application No.
 SHEUNG CHUN PO 常進步
 學生姓名 Name of Student
 F 14/11/2013
 性別 Sex 出生日期(日/月/年) Date of Birth (D/M/Y)
 LUI KEE PRIMARY SCHOOL
 就讀小學 Primary School Attending

供家長填寫 To be Completed by Parent 申請中學名稱 Name of School Applied to
呂祺中學

供中學專用 For Secondary School Use Only
 學校編號 School Code 學校名稱及蓋章 School Name and Chop

家長在申請前必須撕下及保留此部分 Parent must detach this part for retention before application

教育局 Education Bureau 中學學位分配 SSPA 2023/2025

選校意願 (供申請中一自行分配學位用) School Preference (for S1 DP Application)

M1234567
 學生編號 Student Reference No.
 117477UZ
 申請編號 Application No.

供家長填寫 To be Completed by Parent 申請中學名稱 Name of School Applied to
呂祺中學

選校次序 Order of School Preference
 1
 第1選擇 FIRST CHOICE

教育局存根

學校存根

家長存根

選校次序

- 家長应根据选校意愿，在申请表各存根上，填上申请中学名称
- 递交方法：必须在申请日期内亲自递交（不接受邮寄）
- 在递交申请前，家长应撕下及保留印有选校次序的第四联（家长毋须向中学申明选校次序）

- 家长应把申请表的其余三联（保持完整），连同中学所需文件（例如由申请中学自定，并已填妥的校本申请表），亲身交往申请的中学；请向学校出示学生的身份证明文件正本，以便申请中学作核对之用
- 经核实及确定学生的资料正确无误后，中学会在申请表每一联预留的空白位置上填上学校名称、编号和盖上校印
- 学校并会即时向申请人发回申请表的「家长存根」以作确认

由本局填寫 For Office Use ID C C_NO 2025		教育局存根 EDB's Copy
教育局 Education Bureau 中學學位分配 Secondary School Places Allocation (SSPA) 2023 / 2025		
中一自行分配學位申請表 (只供向參加中學學位分配辦法的中學作申請用) Application Form for Secondary One Discretionary Place (Only for Application to Schools Participating in SSPA)		
M1234567	247063ZR	50008
學生編號 Student Reference No. SHEUNG CHUN PO	申請編號 Application No. 常進步	小學編號 PAU 6A
學生姓名 Name of Student F 14/11/2013	班別 Class LUI KEE PRIMARY SCHOOL	
性別 Sex LUI KEE PRIMARY SCHOOL	出生日期(日/月/年) Date of Birth (D/M/Y)	
就讀小學 Primary School Attending		
供家長填寫 To be Completed by Parent 申請中學名稱 Name of School Applied to 呂祺中學		
供中學專用 For Secondary School Use Only		
學校編號 School Code 001	學校名稱及蓋章 School Name and Chop 呂祺中學 LUI KEE SECONDARY SCHOOL	

教育局存根 EDB's Copy		學校存根 School's Copy
教育局 Education Bureau 中學學位分配 Secondary School Places Allocation (SSPA) 2023 / 2025		
中一自行分配學位申請表 (只供向參加中學學位分配辦法的中學作申請用) Application Form for Secondary One Discretionary Place (Only for Application to Schools Participating in SSPA)		
M1234567	247063ZR	
學生編號 Student Reference No. SHEUNG CHUN PO	申請編號 Application No. 常進步	
學生姓名 Name of Student F 14/11/2013	班別 Class LUI KEE PRIMARY SCHOOL	
性別 Sex LUI KEE PRIMARY SCHOOL	出生日期(日/月/年) Date of Birth (D/M/Y)	
就讀小學 Primary School Attending		
供家長填寫 To be Completed by Parent 申請中學名稱 Name of School Applied to 呂祺中學		
供中學專用 For Secondary School Use Only		
學校編號 School Code 001	學校名稱及蓋章 School Name and Chop 呂祺中學 LUI KEE SECONDARY SCHOOL	

教育局存根 EDB's Copy		學校存根 School's Copy	家長存根 Parent's Copy
教育局 Education Bureau 中學學位分配 Secondary School Places Allocation (SSPA) 2023 / 2025			
中一自行分配學位申請表 (只供向參加中學學位分配辦法的中學作申請用) Application Form for Secondary One Discretionary Place (Only for Application to Schools Participating in SSPA)			
M1234567	247063ZR		
學生編號 Student Reference No. SHEUNG CHUN PO	申請編號 Application No. 常進步		
學生姓名 Name of Student F 14/11/2013	班別 Class LUI KEE PRIMARY SCHOOL		
性別 Sex LUI KEE PRIMARY SCHOOL	出生日期(日/月/年) Date of Birth (D/M/Y)		
就讀小學 Primary School Attending			
供家長填寫 To be Completed by Parent 申請中學名稱 Name of School Applied to 呂祺中學			
供中學專用 For Secondary School Use Only			
學校編號 School Code 001	學校名稱及蓋章 School Name and Chop 呂祺中學 LUI KEE SECONDARY SCHOOL		

申请表一经递交，不可撤回、取消或更改选校次序

递交申请注意事项

- 家长**切勿**同时经电子平台和以纸本申请表为同一名子女递交重复申请
- 若家长重复递交申请（即同时以纸本申请表及透过「中一派位电子平台」向同一所中学递交载有相同申请编号的申请），该申请**只会当作一个申请处理**，所以重复申请并不会增加学生获派该校的机会

The image shows a composite of three parts related to the SSPA application process:

- Left Panel:** A paper application form for the SSPA. Key fields include: Student Reference No. MI234567, Application No. 117477IC, Student Name: SEUNG CHUN PO, Date of Birth: 14/11/2013, Sex: F, and School Applied to: 呂祺中學 (LUI KEE PRIMARY SCHOOL).
- Middle Panel:** A paper form for 'School Preference' (選校次序) for S1 DP Application. It lists the school name: 呂祺中學 (LUI KEE SECONDARY SCHOOL) with school code 001.
- Right Panel:** A screenshot of the online application interface. It shows the 'School Preference' section with the following details: Student ID: 80084195, Application ID: 99999950, Student Name: 常進步 (SHEUNG CHUN PO), Sex: 男 (Male), Date of Birth: 2013年11月17日, and School: 呂祺小學 (LUI KEE PRIMARY SCHOOL). Below this, the 'Order of School Preference' is set to '1' (First Choice) for the school '105 - 中西區 - 呂祺第二中學'.

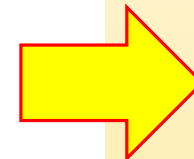

只会当作一个申请处理

*有关中一派位电子平台的用户介面只供参考，或会因应系统发展而作出修改。

递交申请注意事项

- 家长切勿分别透过「中一派位电子平台」及以纸本申请表向两所不同的中学递交有相同申请编号的申请，否则其子女的自行分配学位申请将作废

中一自行分配學位申請
選校次序 1(首選)
(只適用於申請參加中學學位分配辦法的學校)

學生編號	80084195
申請編號	99999950
學生中文姓名	常進步
學生英文姓名	SHEUNG CHUN PO
性別	男
出生日期	2013年11月17日
就讀小學	呂祺小學

選校次序
1
第 1 選擇
FIRST CHOICE

申請中學名稱
呂祺中學

自行分配学位
申请将会作废

- 家长请留意，无论有关申请是透过「中一派位电子平台」或以纸本申请表递交，申请一经递交，便不可撤回、取消或更改选校次序
- 为有效处理众多申请，「中一派位电子平台」每次登入后的使用时限为30分钟。请在30分钟内完成申请程序。如有需要，家长可善用「储存为草稿」的功能，在下次登入时继续编辑有关申请

*有关中一派位电子平台的用户介面只供参考，或会因应系统发展而作出修改。

有关自行分配学位正取学生的通知安排

- 所有参加派位中学在完成处理自行分配学位的申请后，须于**2025年3月31日**透过书面及电话通知正取学生家长其子女已获学校纳入其自行分配学位正取学生名单
- 通知安排**不包括**备取及落选学生
- 获通知家长**毋须**回复有关中学是否接受学位
- 如家长已登记成为「中一派位电子平台」用户，他们亦可于**同日上午10时**起透过电子平台查阅自行分配学位正取学生通知

通知书范本

（家长姓名） 先生／女士：

有关申请中一自行分配学位

谢谢 贵子弟 （学生姓名） 申请本校于 2025 年度中学学位分配办法的自行分配学位（2025 年9月入读中一）。本校已完成所有自行分配学位申请的甄选工作。现通知 阁下该生已成功申请本校的自行分配学位，因而获纳入本校的《自行分配学位正取学生名单》。请注意，此通知并不一定等同中一派位的最终派位结果，学生最终获派的学校将于7月 8 日与统一派位结果一并公布。家长毋须回复本函。

如有疑问，可致电 （学校查询电话号码） 与本校职员（或指定职员／教师姓名）联络。

（学校名称） 校长

（校长姓名） 谨启

____年____月____日

有关自行分配学位正取学生的通知安排

- 有关安排属**行政措施**，现行中学学位分配办法机制和程序**并无改变**
 - ◆ 家长毋须向参加派位中学申明选校意愿
 - ◆ 申请**一经递交，不可撤回、取消或更改选校次序**
 - ◆ 所有获派自行分配学位的学生均不会在统一派位阶段获派学位

有关自行分配学位正取学生的通知安排

- 教育局会按中学提交的《自行分配学位正取学生名单》，于4月初向每所参加派位小学发放该小学获通知为自行分配学位正取学生的名单
(名单不会包括相关中学的名称及学生获一所还是两所学校甄选为正取学生)
- 所有学生会如常于7月获通知中学学位分配办法下的派位结果

不参加派位的直接资助计划中学 (非参加派位直资中学)

- 收生安排
 - ◆ 不受时间及区域所限
 - ◆ 按校本安排录取学生
- 学生申请非参加派位直资中学数目
 - ◆ 没有限制

非参加派位直资中学

- 如学生家长确认接受其中一所非参加派位直资中学的学位
 - ◆ 签署《家长承诺书》
 - ◆ 递交《小六学生资料表》正本



放弃其他政府资助中一学位
(即放弃透过中学学位分配办法获分配中一学位)

有关自行分配学位正取学生的通知安排

- 如同时获参加派位中学通知为正取学生及获非参加派位直资中学录取，家长须于**2025年4月8日或之前**，决定是否保留该非参加派位直资中学的学位

有关自行分配学位正取学生的通知安排

- 如有关家长决定**保留**该非参加派位直资中学的学位，则毋须回复有关参加派位中学是否接受学位，其子女会按现行机制最终**获派该非参加派位直资中学**
- 有关正取学生的**自行分配学位**会被**取消**

有关自行分配学位正取学生的通知安排

- 如有关家长决定**放弃**该非参加派位直资中学的学位，须于**2025年4月8日或之前**通知该非参加派位直资中学，及取回已签署的《家长承诺书》和《小六学生资料表》的正本
- 其子女会按现行机制最终**获派参加派位中学的自行分配学位**

有关自行分配学位正取学生的通知安排

- 非参加派位直资中学可于4月底前按学校**候补名单**录取其他学生以填补空缺
- 非参加派位直资中学须于**2025年4月底或以前**完成所有收生程序，将《**录取的参加派位学生名单**》及已签署的《**家长承诺书**》副本交回教育局

获参加派位中学通知为**正取**学生的家长

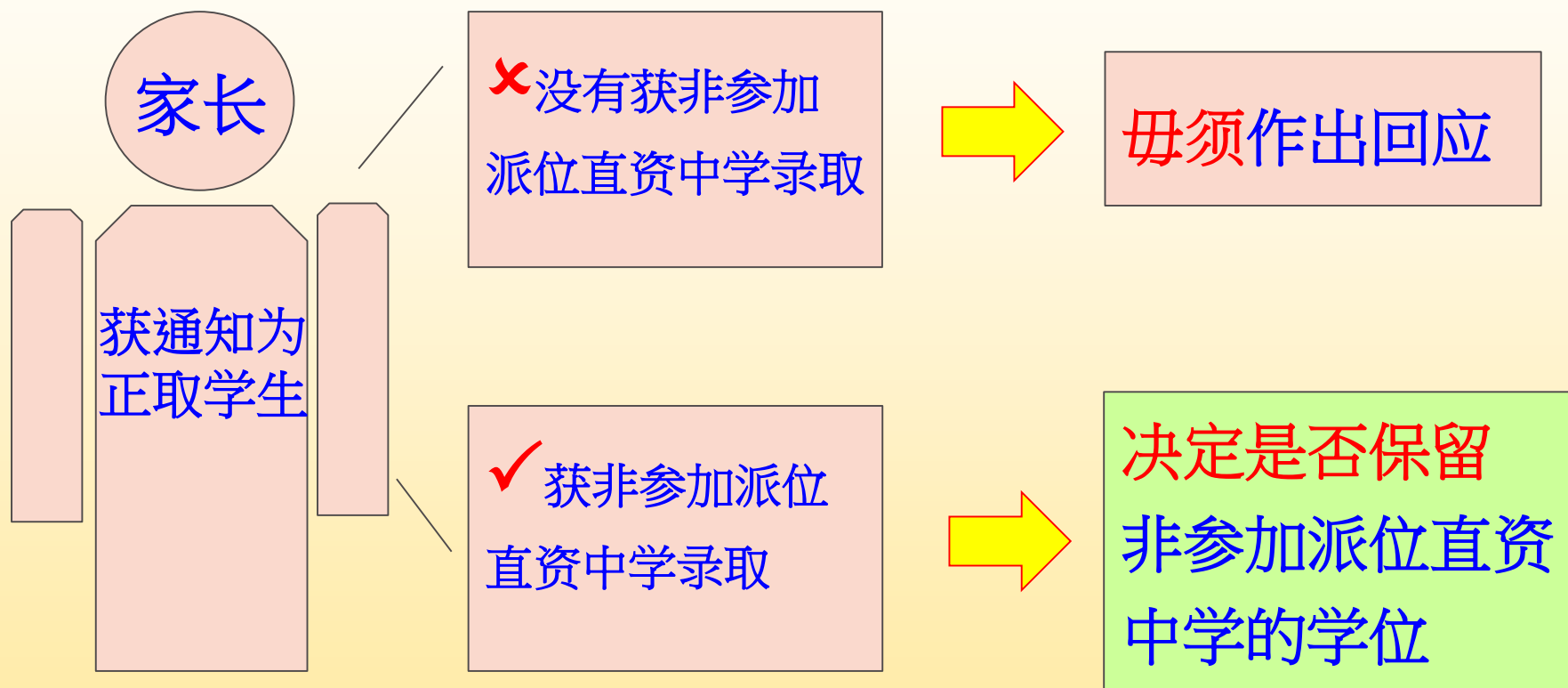

获参加派位中学通知为正取学生的家长

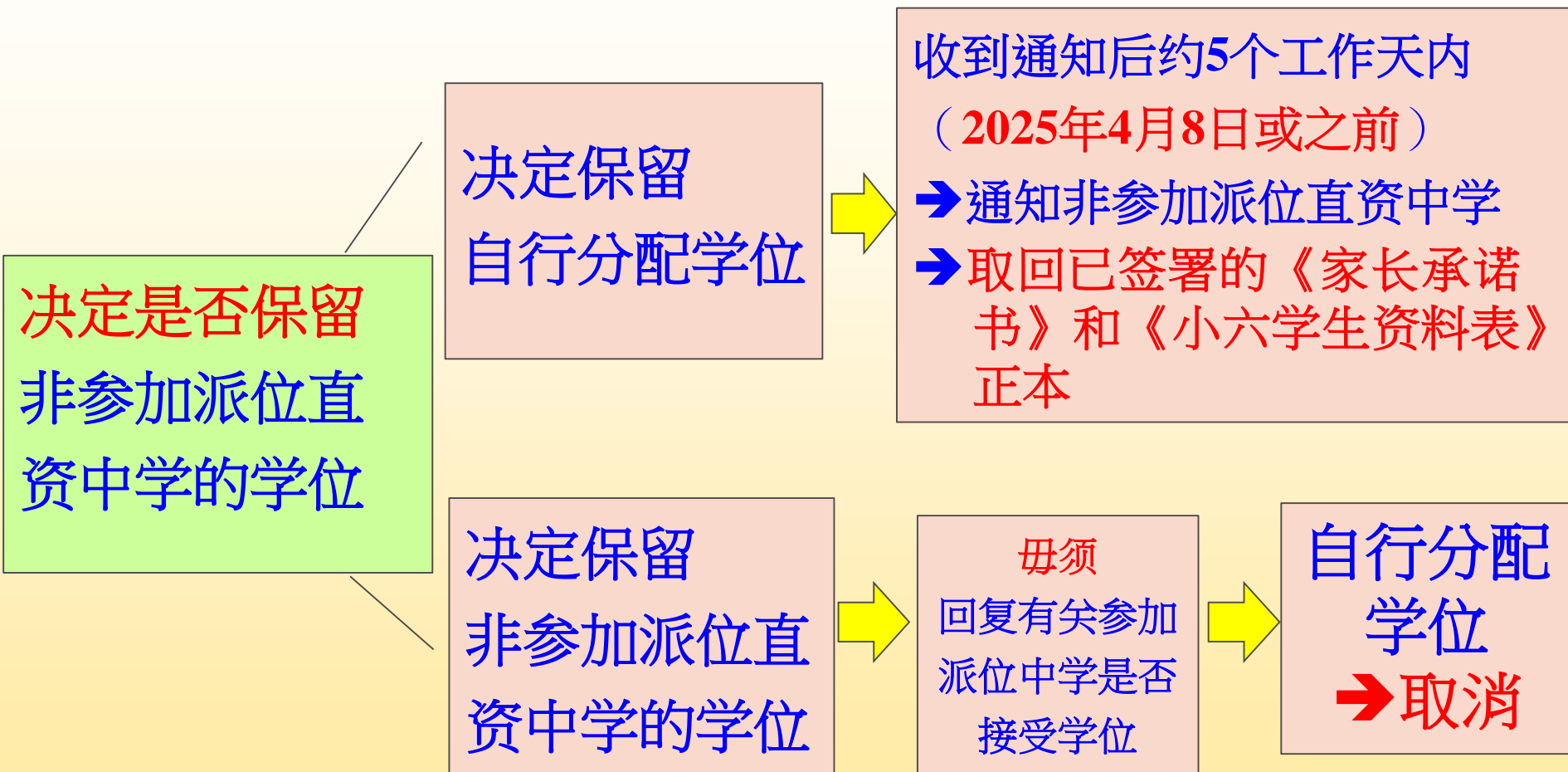

自行分配学位的配对

家长	学校	教育局
<p>一个选择 (即选校次序1) 或 两个选择 (即选校次序1及2)</p>	<ul style="list-style-type: none">■ 参加派位中学的《自行分配学位正取／备取学生名单》■ 非参加派位直资中学的《录取的参加派位学生名单》	<p>如学生不在《录取的参加派位学生名单》</p> <ul style="list-style-type: none">■ 将家长的选校次序和学校的《自行分配学位正取／备取学生名单》作配对■ 按家长的选校次序分配学位

统一派位阶段

- 经扣除重读生及自行分配学位后，学校余下的学位将用于统一派位：
 - ◆ **10%** 用作 **甲部** 「不受学校网限制」
(任何校网，包括学生所属校网，最多选**3**所中学)
 - ◆ **90%** 用作 **乙部** 「按学校网」
(学生所属校网，最多选**30**所中学)

学校网的划分

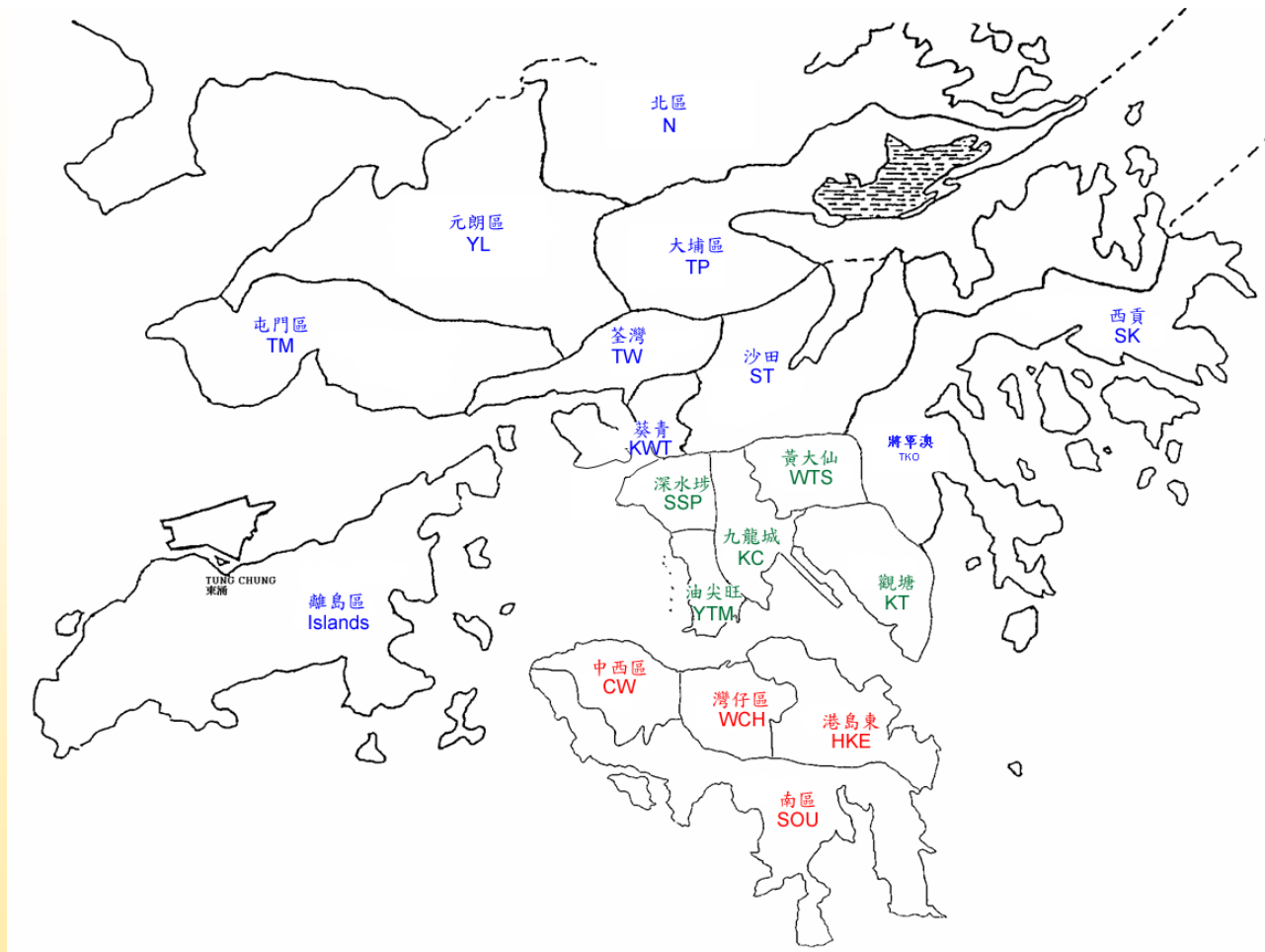

按地方行政的分界，全港共划分为**18**个学校网，以便进行统一派位乙部「按学校网」的学位分配。原则上，学生所属的升中校网为其就读小学坐落的行政区

跨网派位申请

- 若因特殊原因，学生有实际需要更改学校网，家长应于**2025年2月底之前**连同有关证明文件，经子女就读小学向教育局申请跨网派位
- 如学生获准跨网派位，便会在获批的新学校网参加统一派位乙部的学位分配
- 如家长已登记成为「中一派位电子平台」用户并以「智方便+」绑定帐户，除纸本申请表外，他们亦可透过「中一派位电子平台」递交跨网派位申请

(a) 透过「中一派位电子平台」递交申请

(b) 以纸本递交申请

申請跨網派位

家長/監護人填表須知

如貴子弟： 202X年X月XX日至202X年X月XX日
在填寫申請： 202X年X月XX日至202X年X月XX日
申請日期：
- 第一批：2023年08月15日 至 2024年01月05日
- 最後一批：2024年02月05日 至 2023年03月04日

向教育局申請跨網派位。

現在申請

2023/2025 年中學學位分配 Secondary School Places Allocation 2023/2025
跨網派位申請表格 Application Form for Cross-Net Allocation

填寫此表格前請先參閱後頁的填表須知
Please read the letters on the back before completing the form.

致：Headmaster/Headmistress of _____ 小學校長

由：了理有權填表家長/監護人填表須知 (To:)

學生中文姓名： _____ 學生性別 Sex：男 M / 女 F

英文姓名 Name of student： _____ 學生編號 Student Reference No.： _____

申請人與學生的關係 Relationship： _____ 申請人聯絡電話 Contact of us： _____

申請跨網派位的理由 Reason for applying cross-net allocation

學生現時居住地址 Residential address of student when applying at SI： _____ 申請學校地址 (Central Allocation)： _____

申請學校地址 (Central Allocation)： _____

申請人簽署 Applicant's Signature： _____ 日期 Date： _____

*有关「中一派位电子平台」的用户介面只供参考，或会因应系统发展而作出修改。

(a) 透过「中一派位电子平台」递交申请

- 如家长已登记成为「中一派位电子平台」用户并以「智方便+」绑定帐户，除纸本申请表外，他们亦可透过「中一派位电子平台」递交跨网派位申请
- 家长以「智方便+」登入后，在左方选择「跨网派位申请」，并按「现在申请」进入「申请跨网派位」页面

The screenshot shows the '申請跨網派位' (Apply for Cross-Network Placement) page. At the top right, there is a link for '家長/監護人填表須知' (Parent/Guardian Filling Form Requirements). The main text explains that parents can apply for cross-network placement if their child needs to change schools, and they should read the requirements before filling out the form. It also lists the application dates: the first batch from 202X年X月XX日至202X年X月XX日, and the last batch from 202X年X月XX日至202X年X月XX日. A prominent green button labeled '現在申請' (Apply Now) is highlighted with a purple border.

申請跨網派位 [家長/監護人填表須知 >](#)

如貴子弟有需要更改學校網，可填妥下列申請表並經由就讀小學向教育局申請跨網派位。
在填寫申請表格前，請先細閱家長/監護人填表須知。

申請日期：

- 第一批： 202X年X月XX日至202X年X月XX日
- 最後一批： 202X年X月XX日至202X年X月XX日

現在申請

- 填写申请人资料
- 填写申请表及上载证明文件
 - ◆ 申请跨网派位的原因
 - ◆ 学生于升读中一时的居住地址
 - ◆ 申请转往的地区（统一派位）

申請跨網派位

1 個人資料 2 跨網資料 3 確認

致：校長

學生資料

學生編號 80068740

學生姓名

學生姓名

學生性別

就讀小學

班別

申請人資料

家長或監護人姓名 (申請人)

申請人與學生關係

請選擇

申請人聯絡電話

申請跨網派位

1 個人資料 2 跨網資料 3 確認

申請跨網派位的原因

學生於升讀中一時的居住地址

申請轉往的地區 (統一派位)

請選擇

會否轉上該學生取消之前向中學提交的自行分配學位申請

會 不會 不適用

上傳證明文件

上載費差居住地址證明文件副本, 及其他相關文件 (包括取消申請自行分配學位的條件副本, 如有) 予學校審核

所有跨網派位申請文件檔案的最大容量為5MB

系統支援PDF格式及常用圖片檔案格式 (GIF、BMP、PNG 和JPEG)

選擇檔案 未有選擇檔案

*有关中一派位电子平台的用户介面只供参考, 或会因应系统发展而作出修改。

■ 填写申请表及上载证明文件

- ◆ 是否取消之前向中学提交的自行分配学位申请
(如需替子女取消之前向中学提交的自行分配学位申请，请输入/选择自行分配学位的中学名称，勾选需取消的自行分配学位)
- ◆ 上载向有关中学取消自行分配学位的信件副本

申請跨網派位

1 個人資料 2 選擇資料 3 確認

申請跨網派位的原因

學生於升讀中一時的居住地址

申請轉往的地區 (統一派位)

會否替上列學生取消之前向中學提交的自行分配學位申請

會 不會 不適用

上載證明文件

上載有關居住地址證明文件副本，及其他相關文件 (包括取消申請自行分配學位的信件副本，如有) 予學校審批

所有上傳的自行分配學位申請文件均須為最大容量格式

系統支援PDF格式及常用圖片檔案格式 (GIF、BMP、PNG 及JPEG)

選擇檔案 新增選擇檔案

■ 核对申请资料，并以「智方便+」进行数码签署

申請跨網派位

1 個人資料 2 跨網資料 3 確認

致：校長

學生資料

學生編號 80068740

學生姓名 [REDACTED]

學生姓名 [REDACTED]

學生性別 男

就讀小學 [REDACTED]

班別 6A

申請人資料

家長或監護人姓名(申請人) [REDACTED]

申請人與學生關係 父親

申請人聯絡電話 12345678

[編輯](#)

跨網資料

申請跨網派位的原因
搬遷

學生於升讀中一時的居住地址
沙田

申請轉往的地區(統一派位)
沙田區

會否替上述學生取消之前向中學提交的自行分配學位申請
不會

已上載所需證明文件

[Bill.pdf](#)

[編輯](#)

聲明
本人現向學校呈交此申請表格及有關證明文件的副本，請代轉交教育局跟進。本人謹此聲明此表格內的所有資料均正確無訛。

簽名/監護人簽署
智方便數碼簽署
[了解更多](#)

本人已閱讀及確認有關 家長/監護人填表須知 及 個人資料收集聲明

[確認及提交](#)

■ 查看申請狀況是否显示为「已提交」及查收由电子平台发出的确认电邮

致 [REDACTED]

學生 [REDACTED] 的跨網派位申請已成功經中一派位電子平台遞交。

如有查詢，請與子女就讀小學聯絡。

教育局學位分配組
(本電郵由電腦系統自動傳送，請勿回覆。)

Dear [REDACTED]

The Application for Cross-Net Allocation of the student [REDACTED] is submitted via SSPA e-Platform.

For enquiries, please contact your child's attending primary school

School Places Allocation Section, EDB
(This is an automated email, please do not reply.)

申請跨網派位

[家長/監護人填表須知](#)

申請歷程

表格名稱	狀態	提交日期
申請跨網派位	已提交	DD-MM-YYYY HH:MM:SS

如貴子弟有需要更改學校網，可填妥下列申請表並經由就讀小學向教育局申請跨網派位。
在填寫申請表格前，請先細閱家長/監護人填表須知。

申請日期：
202X年X月XX日至202X年X月XX日

- 第一批：< 202X年X月XX日至202X年X月XX日
- 最後一批：< 202X年X月XX日至202X年X月XX日

(b) 以紙本遞交申請

- 填妥紙本申請表后，家長必須夾附有關證明文件的副本
- 家長亦須向子女就讀小學出示有關證明文件的正本，以供學校核對

附件一
Annex I

2023/2025 年度中學學位分配 Secondary School Places Allocation 2023/2025
跨網派位申請表格 Application Form for Cross-Net Allocation

填寫此表格前請先參閱後頁的填表須知
Please read the notices overleaf before completing the form

致：_____ 小學校長
To: Headmaster/Headmistress of _____

(以下所有項目必需填寫 All items below must be filled)

學生中文姓名： English Name of student:	學生性別 Sex: 男M / 女F*
就讀班別 Class name:	學生編號 Student Reference No.:
家長或監護人姓名(申請人) Name of parent or guardian (applicant):	
申請人與學生的關係 Relationship:	申請人聯絡電話 Contact tel no.:
申請跨網派位的原因 Reason for applying cross-net allocation	
學生於升讀中一時居住地址 Residential address of student when studying at S1:	
申請轉往的地區(統一派位) District applied for (Central Allocation):	
(請參閱背頁附註*) (Please refer to Notice overleaf)	
會否於上述學生取消之前向中學提交的自行分配學位申請 Whether to cancel the discretionary place application(s) that the student has applied	
會 / 不會 / 不適用 * Yes / No / Not Applicable *	
如「會」: 請取消之前向[一所/兩所]* 中學提交的自行分配學位申請, 並已去信通知有關中學, 現附上向有關中學取消申請的信件副本。請代轉交教育局跟進。 If 'Yes': Please cancel the discretionary place application(s) that the student has made to [one / two]* secondary school(s) before. Cancellation letter(s) has/have been sent to relevant secondary school(s). I attach herewith copies of the cancellation letter(s) for your onward transmission to the Education Bureau for processing.	
(※ 請圈出適用者 Please circle the appropriate one)	

本人現向貴校呈交此申請表格及有關證明文件的副本, 請代轉交教育局跟進。本人謹此聲明此表格內的所有資料均正確無訛。
I now submit the application form with copies of relevant proof documents to the school for onward transmission to the Education Bureau for processing. To the best of my knowledge and belief, the information contained in this form is true and correct.

申請人簽署 _____ 日期 _____
Applicant's Signature: _____ Date: _____

递交申请注意事项

- 家长切勿同时经电子平台和以纸本方式递交重复申请
- 跨网派位申请如获批准，便不能作任何修改
- 获教育局认可的香港居住地址证明文件包括已盖厘印的租约、征收差饷及／或地租通知书、公屋租约／租用证及租咭、住宅固网电话／家居宽频收费单，以及各公用事业机构，如煤气及电力公司以及水务署发出的单据等。其他文件如银行结算单、流动电话费帐单、法庭传票及税单将不获接纳
- 香港居住地址证明文件上必须载列家长（亦即缴纳人）的姓名及地址
- 为有效处理众多申请，「中一派位电子平台」每次登入后的使用时限为30分钟。请在30分钟内完成申请程序。如有需要，家长可善用「储存为草稿」的功能，在下次登入时继续编辑有关申请

校网内的学校选择

- 为确保每一个学校网均有足够学位应付统一派位的需求，各校网包括：
 - ◆ 本区所有参加派位的中学；及
 - ◆ 部分他区参加派位的中学*
- * 他区中学的数目及所提供的学位每年可能会因应供求情况而有所改变

统一派位阶段

- 如家长已登记成为「中一派位电子平台」用户并以「智方便+」绑定帐户，除纸本选校表格外，他们亦可透过「中一派位电子平台」向其子女就读的小学递交统一派位申请。

(a) 透过「中一派位电子平台」递交申请

(b) 以纸本递交申请

中一派位選擇學校表格

统一派位分为两部分：

甲部「不受學校網限制」的學校選擇：供家長選擇最多3所位於任何學校網的中學，包括子女所屬學校網的中學。

乙部按「學校網」的學校選擇：供家長選擇最多30所子女所屬學校網內的中學。

由於學位一經派定，將不再另行改派，故家長選擇學校時，應慎重考慮，並可向子女就讀的學校查詢意見。

家長如對填寫《選校表格》有任何疑問，請向子女就讀的學校查詢。如有進一步查詢，可致電2832 7740或2832 7700與教育局學位分配組（中學學位分配）聯絡。



2025年中學學位分配辦法統一派位
中一派位選擇學校表格

現在申請

教育局
EDUCATION BUREAU
2025年中學學位分配
SECONDARY SCHOOL PLACES ALLOCATION 2025/2026
甲 - 不受學校網限制
Secondary School Choice Form
2025年中學學位分配辦法統一派位表格
Please read the Notes to Note-taker of the Parent Copy

學生編號
Student Reference No. M1234567
學生姓名
Name of Student
性別
Sex F
班級
Class 5A

請按以下指示一節一節填寫上「表格」 Please tick one of the boxes below:
 毋須選擇任何學校 (請填或在表格中註明不獲派位)
Do NOT select any school choices as the student has been notified as unplaced. Please tick one box in the table below.
 本區學校網內 (包括公立、津貼學校及天主教學校) 的學校
Within school choices of the school choice form for the school choice form.
 本區學校網外 (包括公立、津貼學校及天主教學校) 的學校
Outside school choices of the school choice form for the school choice form.
Do NOT select to make school choices as the student has been notified as unplaced. Please tick one box in the table below.
Do NOT select to make school choices as the student has been notified as unplaced. Please tick one box in the table below.
Do NOT select to make school choices as the student has been notified as unplaced. Please tick one box in the table below.

甲部 Part A 不受學校網限制的學校選擇 Unrestricted School Choices
選擇學校的學校：包括公立、津貼學校、天主教學校 (不受學校網限制) 的學校。按表格《不受學校網限制》的學校選擇。電報碼為選擇甲部的學校選擇。
Select school choices including public, aided, and Catholic schools (unrestricted school choice). Refer to the "Handbook for Unrestricted School Choices" and enter before the School Codes in order of preference. The school choices in Part A will be processed first.

學校代號 School Code	學校名稱 School Name	學校類別 School Type
1		
2		
3		
4		
5		
6		
7		
8		
9		
10		

乙部 Part B 按學校網的學校選擇 Historical School Choices 學生所屬學校網
選擇學校的學校：包括公立、津貼學校、天主教學校 (按學校網) 的學校。按表格《按學校網》的學校選擇。電報碼為選擇乙部的學校選擇。
Select school choices including public, aided, and Catholic schools (school choice). Refer to the "Handbook for Historical School Choices" and enter before the School Codes in order of preference. The school choices in Part B will be processed after the school choices in Part A.

學校代號 School Code	學校名稱 School Name	學校類別 School Type
11		
12		
13		
14		
15		
16		
17		
18		
19		
20		
21		
22		
23		
24		
25		
26		
27		
28		
29		
30		

家長/監護人簽署
Signature of Parent/Guardian
聯絡電話
Contact Tel. No.
日期
Date

家長/監護人姓名 (請用中文填寫)
Name of Parent/Guardian (in BLOCK LETTERS)
家庭地址
Home Address

*有关中一派位电子平台的用户介面只供参考，或会因应系统发展而作出修改。

(a) 透过「中一派位电子平台」递交申请

- 如家长已登记成为「中一派位电子平台」用户并以「智方便+」绑定帐户，除纸本选校表格外，他们亦可透过「中一派位电子平台」向其子女就读的小学递交统一派位申请
- 家长以「智方便+」登入「中一派位电子平台」后，选择「现在申请」，以进入「统一派位」的页面



最新消息及更新

常用連結

■ 填写家长／监护人资料

家長／監護人資料

家長／監護人姓名
SHEUNG FINE LOT

電郵
[]

地址
[]

聯絡電話
[]

本人同意教育局透過電話短訊形式(SMS)通知學生的派位結果予本人。本人可接收SMS的手提電話號碼已填寫在以下方格內(如不同意接收SMS請留空此方格)

接收短信的手機號碼
[]

■ 按子女的情况，选择是否需要填写选校部分

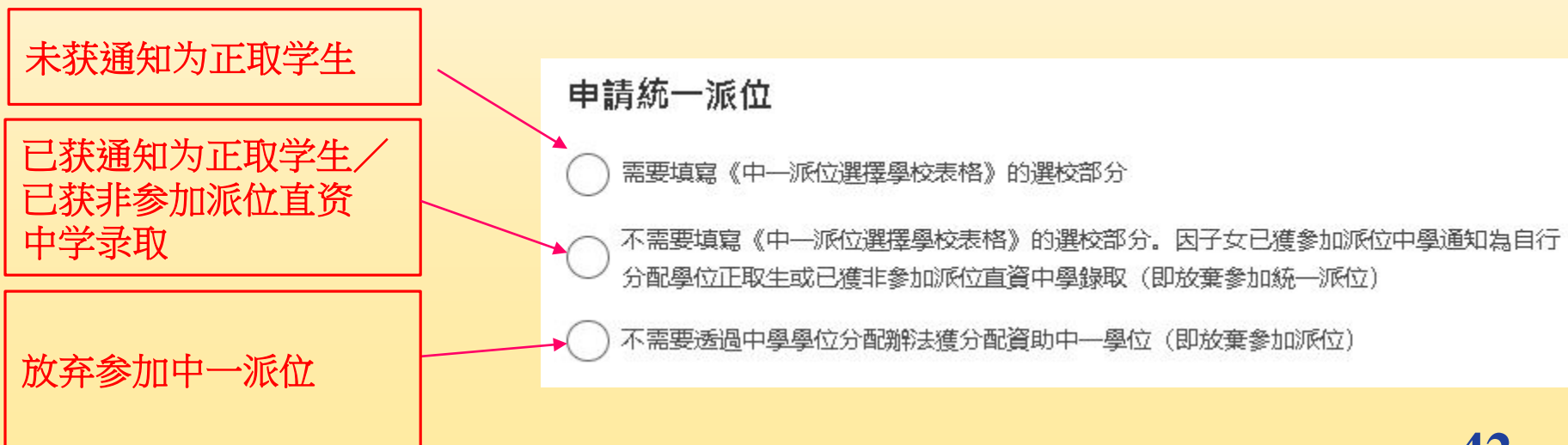

选择甲部 - 「不受学校网限制」的学校选择

甲部 - 「不受学校网限制」的学校选择

家長可選擇不多於3所位於任何學校網的中學，包括子女所屬學校網的中學。請參閱《不受學校網限制選校手冊》並依電腦的先後次序填寫學校編號。電腦會首先處理甲部「不受學校網限制」的學校選擇。

第1選擇 不適用

第2選擇 不適用

第3選擇 不適用

按學校編號 / 學校名稱搜尋

输入学校编号或学校名称关键字

全港學校名單甲部 - 不受學校網限制的學校選擇

全港學校名單甲部 - 不受學校網限制的學校選擇

學校網 請選擇

學校編號

學校名稱

學校類別 請選擇

資助類別 請選擇

宗教 請選擇

搜尋 重設

把学校加进选择内

HONG KONG SECONDARY SCHOOL
香港中學

學校網 XX區
學校類別 男女
資助類別 直立
宗教 不適用
預計供所有校網用的中一學額 7

學校編號 999

加入選擇

选择乙部 - 「按学校网」的学校选择

乙部 - 「按學校網」的學校選擇

输入学校编号或学校名称关键字

1 個人資料 2 甲部 - 「不受學校網限制」的學校選擇 3 乙部 - 「按學校網」的學校選擇 4 提交

學生所屬學校網 元朗區

請參考《中學一覽表》及依次序選擇學生學校網內的學校，在甲部未獲分配學位的學生將會經乙部獲分配學位。家長應盡量選擇學生所屬學校網內的學校，如學生的所有學校選擇經審閱後仍未獲分配學位，機會從網內剩餘的學位中，為他們分配一個學位。

選校意願次序 把选择向上或向下移动 移除选择

1 按學校編號 / 學校名稱搜尋

2 按學校編號 / 學校名稱搜尋

3 按學校編號 / 學校名稱搜尋

《中學一覽表》(灣仔區) 乙部: 按學校網的學校選擇

學校網 灣仔區

學校編號

學校名稱

學校類別 請選擇

資助類別 請選擇

宗教 請選擇

搜尋 重設

把学校加进选择内

LUI KEI SECONDARY SCHOOL
呂祺中學

學校網 灣仔區
學校類別 男女
資助類別 直立
宗教 不適用
預計供本校網用的中一學額 非保留學額 75
直屬 / 聯繫學額

學校編號 001

加入選擇

*有关中一派位电子平台的用户介面只供参考，或会因应系统发展而作出修改。

(b) 以紙本递交申請

- 无论有否申請自行分配學位，均須在5月初經就讀小學递交已填妥的《中一派位選擇學校表格》
- 按子女的情況，剔選對應項目，選擇是否需要填寫選校部分《中一派位選擇學校表格》（樣本）

教育局
EDUCATION BUREAU
20XX/XX 年度中學學位分配
SECONDARY SCHOOL PLACES ALLOCATION 20XX/20XX
中一派位選擇學校表格
Secondary One Choice of Schools Form
填寫本表格前請參閱家長在表格背面的注意事項
Please read the Points to Note overleaf of the Parent Copy

教育局存根
EDMB Copy
For Office Use
ID: C
PAU: 50008

學生編號
Student Reference No. M1234567

學生姓名
Name of Student

就讀小學
Primary School Attending

性別 Sex: F 班別 Class: 6A

請在以下其中一個空格內填上「✓」號： Please tick **one** of the boxes below:

無獲通知為正取學生
Make school choices (Please fill in the school choices in Part A and Part B on this form)

已獲通知為正取學生 / 已獲非參加派位直資中學錄取
Do NOT need to make school choices as the student has been notified as successful Discretionary Place applicant, or has been admitted by Jockey Club T-1 College or Direct Subsidy Scheme secondary schools not participating in the Secondary School Places Allocation System (i.e. give up participating in Central Allocation)

放棄參加中一派位
Do NOT need to be allocated a subsidised Secondary 1 place through the Secondary School Places Allocation System (for example, the student will study in Mainland China) (i.e. give up participating in the Secondary School Places Allocation System)

甲部 Part A 不受學校網限制的學校選擇 Unrestricted School Choices
任何學校網的學校，包括學生所屬學校網。請參閱《不受學校網限制選校手冊》，並依選擇的優先次序填上學校編號。電腦會先處理甲部的學校選擇。
Any school nets, including the student's school net. Please refer to the "Handbook for Unrestricted School Choices" and enter below the School Codes in order of preference. The school choices in Part A will be processed first.

第一選擇 First Choice	第二選擇 Second Choice	第三選擇 Third Choice
學校編號 School Code	學校編號 School Code	學校編號 School Code

乙部 Part B 按學校網的學校選擇 Restricted School Choices 學生所屬學校網 Student's School Net
請參閱學生所屬學校網的《中學一覽表》，並依選擇的優先次序填上網內的學校編號。學生如未獲分配甲部頭碼的學校，電腦會處理乙部的學校選擇。
Please refer to the "Secondary School List" and enter below the School Codes within student's school net in order of preference. The school choices in Part B will be processed if students are not allocated school places in Part A.

選擇次序 Order of Preference	1	2	3	4	5	6	7	8	9	10
學校編號 School Code										
選擇次序 Order of Preference	11	12	13	14	15	16	17	18	19	20
學校編號 School Code										
選擇次序 Order of Preference	21	22	23	24	25	26	27	28	29	30
學校編號 School Code										

本人聲明，若內附頭碼的學校為本人選擇（統一派位或直資中學）則由該校提供。 I certify that these are the "Notes for Parents on Central Allocation" and I have made the above choices as the ones I will.

本人同意將有關通知和表格的SMS通知我的指定聯絡人。本人可聯絡SMS的正確地址或號碼以備查詢。如有任何問題，請聯絡SMS查詢詳情。 I consent to agree for the Information Bureau to inform me of the allocation results of the student's SMS messages. My contact information which can receive SMS is provided in the box on the right (please make it clear which ID you do not wish to receive SMS).

家長/監護人簽署
Signature of Parent/Guardian

聯絡電話
Contact Tel. No.

日期
Date

家長/監護人姓名（請用正楷填寫）
Name of Parent/Guardian (In BLOCK Letters)

住址
Home Address

44

未获通知为正取学生

已获通知为正取学生 /
已获非参加派位直资
中学录取

放弃参加中一派位

(b) 以纸本递交申请

《中一派位选择学校表格》（样本）

甲部 – 不受学校网限制

（参阅《不受学校网限制选校手册》，最多选3所）

乙部 – 所属校网选择

（参阅所属校网的《中学一览表》，最多选30所）

教育局
EDUCATION BUREAU
20XX0X 年度中學學位分配
SECONDARY SCHOOL PLACES ALLOCATION 20XX/20XX
中一派位選擇學校表格
Secondary One Choice of Schools Form
填寫本表格前請參閱家長指南背面的注意事項
Please read the Points to Note on back of the Parent Copy

教育局存檔
EDB Copy
For Office Use
ID: C
PAU: 50008

學生編號
Student Reference No. M1234567
學生姓名
Name of Student
性別 Sex: F 類別 Class: 6A
就讀小學
Primary School Attending

請在以下其中一個空格內填上 V 號： Please tick **one** of the boxes below:

參加校網選擇 (請填寫表格甲部及乙部的學校選擇)
Make school choices (Please fill in the school choices in Part A and Part B on this form)

不需參加校網選擇。原學生已獲參加派位中學通知為自行分配學位正取學生，或已獲獲專會邀請中學或下命加派位的直接面試計劃中學錄取 (請按表格填定 V 號)
Do NOT need to make school choices as the student has been notified as a successful Discretionary Places applicant, or has been admitted by Jockey Club T4 College or Direct Subsidy Scheme secondary schools not participating in the Secondary School Places Allocation System (i.e. give up participating in Central Allocation)

不需參加中學學位分配辦法中第一階段 (預留學生額) 中申請升學 (請按表格填定 V 號)
Do NOT need to make school choices as the student has been notified as a successful applicant for the Secondary School Places Allocation System (for example, the student has been notified as a successful applicant for the Secondary School Places Allocation System)

甲部 Part A 不受學校網限制的學校選擇 Unrestricted School Choices
不受學校網限制的學校，包括學生所屬學校網。請參閱《不受學校網限制選擇學校表格》，並依選擇的優先次序填上學校編號。電話查詢詳情。
Unrestricted school net, including the student's school net. Please refer to the "Handbook for Unrestricted School Choices" and enter below the School Codes in order of preference. The school choices in Part A will be processed first.

第一選擇 First Choice
第二選擇 Second Choice
第三選擇 Third Choice
School Code School Code School Code

乙部 Part B 按學校網的學校選擇 Restricted School Choices
學生所屬學校網
Student's School Net
請參閱學生所屬學校網的《中學一覽表》，並依選擇的優先次序填上網內的學校編號。學生如未獲分配甲部選擇的學校，電話查詢詳情。
Please refer to the "Secondary School List" and enter below the School Codes within student's school net in order of preference. The school choices in Part B will be processed if students are not allocated school places in Part A.

選擇次序 Order of Preference	1	2	3	4	5	6	7	8	9	10
學校編號 School Code										
選擇次序 Order of Preference	11	12	13	14	15	16	17	18	19	20
學校編號 School Code										
選擇次序 Order of Preference	21	22	23	24	25	26	27	28	29	30
學校編號 School Code										

本人聲明，在表格填報的學校為本人同意 (或一位家長同意) 填出的選擇。 I am/We have read the "Notes for Parents on Central Allocation" and I/We make the above choices at my/our will.

本人同意教育局將我的選擇資料與教育局的電腦系統處理。本人可獲知 SMS 的詳情及如何接收 SMS 的詳情。
I consent to give the Education Bureau to inform me of the allocation results of the student via SMS message. My mobile phone number which can receive SMS is provided in the box on the right please leave the box blank if you do not wish to receive SMS.

家長/監護人簽署
Signature of Parent/Guardian
聯絡電話
Contact Tel. No.
日期
Date
家長/監護人姓名 (請用正楷填寫)
Name of Parent/Guardian (In BLOCK Letters)
住址
Home Address

1/16/18

- 可以在甲部和乙部重复选填所属学校网的学校
- 切勿在同一部分重复同一学校选择
- 切勿在乙部只选填数间心仪的学校，这样并不会增加学生获派有关学校的机会

获通知为正取学生的家长

- 于4月获发《中一派位选择学校表格》及统一派位阶段选校名单
- 家长毋须选校
- 只须在选校表格上剔选对应项目、划去选校部分及填写联络资料后签署

教育局
EDUCATION BUREAU
20XX0X 年度中學學位分配
SECONDARY SCHOOL PLACES ALLOCATION 20XX/20XX
中一派位選擇學校表格
Secondary One Choice of Schools Form
填寫本表格前請參閱家長須知書內的注意事項
Please read the Points to Note overleaf of the Parent Copy

新交印行用
EDB Copy
For Office Use
ID C
PAU 50008

學生編號
Student Reference No. M1234567
學生姓名
Name of Student
就讀小學
Primary School Attending
性別 F
班別 6A
Class

請在以下其中一個空格內填上√號： Please tick one of the boxes below:

參加學校選擇部分（該表格本表格印出後之部份學校選擇）
I am participating in the school choice part of the form (the school choice part of the form is printed on a separate sheet)

本表格將被劃去，以學生已獲參加中一派位正式取學生，或以上獲發為非傳統中學或中學的正式派位計劃
This form will be cancelled as the student has been notified as a successful Discretionary Places applicant, or has been admitted by Jockey Club T4 College or Direct School Scheme secondary schools not participating in the Secondary School Places Allocation System (i.e. give up participating in Central Allocation)

學生獲發中學學位分配系統之獲分配中一派位（例如：學生到中國內地升學）
The student will be allocated a non-traditional Secondary 1 place through the Secondary School Places Allocation System (for example, the student will study in Mainland China) (i.e. give up participating in the Secondary School Places Allocation System)

甲部 Part A 不受學校限制之學校選擇 Unrestricted School Choices
在控學校網的學校，包括學生所屬學校網。請參閱《不受學校限制制校手冊》，並依選擇的優先次序填上學校編號。電腦會先處理甲部的學校選擇。
ANY school nets, including the student's school net. Please refer to the "Handbook for Unrestricted School Choices" and enter below the School Codes in order of preference. The school choices in Part A will be processed first.

第一選擇 First Choice	第二選擇 Second Choice	第三選擇 Third Choice
學校編號 School Code	學校編號 School Code	學校編號 School Code

乙部 Part B 控學校網的學校選擇 Restricted School Choices 學生所屬學校網
Student's School Net

請參閱學生所屬學校網的《中學一覽表》，並依選擇的優先次序填上該網內的學校編號。學生如未獲分配甲部選擇的學校，電腦會先處理乙部的學校選擇。
Please refer to the "Secondary School List" and enter below the School Codes within student's school net in order of preference. The school choices in Part B will be processed if students are not allocated school places in Part A.

選擇次序 Order of Preference	1	2	3	4	5	6	7	8	9	10
學校編號 School Code										
選擇次序 Order of Preference	11	12	13	14	15	16	17	18	19	20
學校編號 School Code										
選擇次序 Order of Preference	21	22	23	24	25	26	27	28	29	30
學校編號 School Code										

本人聲明：此表格將被印出為本人選擇（填上此表格後）應由教育局印出。 I certify that I have read the "Notes for Parents on Central Allocation" and I understand the above choice as my own choice.

本人同意教育局將我的選擇資料與教育局的電腦系統處理。本人同意教育局的電腦系統將根據我的選擇次序，將我的選擇資料與教育局的電腦系統處理。本人同意教育局的電腦系統將根據我的選擇次序，將我的選擇資料與教育局的電腦系統處理。 I consent to the Education Bureau to inform me of the allocation results of the student via SMS message. My mobile phone number which can receive SMS is provided in the box on the right (please leave the box blank if you do not wish to receive SMS).

家長/監護人簽署
Signature of Parent/Guardian XXXX
家長/監護人姓名（請用正楷填寫）
Name of Parent/Guardian (In BLOCK Letters) XXXX
聯絡電話
Contact Tel. No. 9876 XXXX
日期
Date XXXX/XX/20XX

住址
Home Address 香港 XX 區 XX 街 XX 大廈 XX 樓 XX 室

100-100

未获通知为正取学生的家长

- 须于4月统一派位阶段填写《中一派位选择学校表格》以便其子女参加统一派位

教育局
EDUCATION BUREAU
20XX/20XX 年度中學學位分配
SECONDARY SCHOOL PLACES ALLOCATION 20XX/20XX
中一派位選擇學校表格
Secondary One Choice of Schools Form
填此表格時請參閱家長指南內的其他注意事項
Please read the Points to Note overleaf of the Parent Copy

新表格介紹
E08 Copy
For Office Use
ID C
PAU 50008

學生編號
Student Reference No. M1234567
學生姓名
Name of Student SHEUNG CHUN PO
就讀小學
Primary School Attending LEE KEE PRIMARY SCHOOL
性別
Sex F
班級
Class 6A

我將以下其中一個表格填寫。詳情，請參閱表格背面。
I will complete one of the forms below. For details, please refer to the reverse side of this form.

本表格適用於獨立、附屬或直轄中學填妥後向自行選擇正式取錄學生，而直轄學校會轉介中學或參加其他選擇學校(附屬中學)的學校備案(如適用)。
Do NOT need to make school choices on the student has notified as successful Discretionary Places applicant, or has been admitted by School Club or College or Direct Subsidy Scheme secondary schools not participating in the Secondary School Places Allocation System (i.e. direct participating in Central Allocation).

本表格適用於中學學位分配系統(中一派位)學校(包括學生將向中一派位學校) (即參加參加區位)。
Do NOT need to be allocated a subsidised Secondary 1 place through the Secondary School Places Allocation System (for example, the student will study in Standard Chinese, a group not participating in the Secondary School Places Allocation System).

甲部 Part A 不受學校限制的学校選擇 Unrestricted School Choices
任何學校網的学校，包括學生所屬學校網。請參閱《不受學校限制學校手冊》，並依選擇的優先次序填上學校編號。電腦會先處理甲部的學校選擇。
ANY school nets, including the student's school net. Please refer to the "Handbook for Unrestricted School Choices" and enter below the School Codes in order of preference. The school choices in Part A will be processed first.

第一選擇 First Choice
第二選擇 Second Choice
第三選擇 Third Choice

學校編號 School Code X X X X X
學校編號 School Code X X X X X
學校編號 School Code X X X X X

乙部 Part B 按學校網的学校選擇 Restricted School Choices
學生所屬學校網 Student's School Net HK2

請參閱學生所屬學校網的《中學一覽表》，並依選擇的優先次序填上表格內的學校編號。學生如未獲分配甲部選擇的学校，電腦便會處理乙部的學校選擇。
Please refer to the "Secondary School List" and enter below the School Codes within student's school net in order of preference. The school choices in Part B will be processed if students are not allocated school places in Part A.

選擇次序 Order of Preference	1	2	3	4	5	6	7	8	9	10
學校編號 School Code	X	X	X	X	X	X	X	X	X	X
選擇次序 Order of Preference	11	12	13	14	15	16	17	18	19	20
學校編號 School Code	X	X	X	X	X	X	X	X	X	X
選擇次序 Order of Preference	21	22	23	24	25	26	27	28	29	30
學校編號 School Code	X	X	X	X	X	X	X	X	X	X

本人聲明：此表格所填的学校(第A、B部)符合(或符合)教育局的「不受學校限制」及「參加區位」的學校選擇。
本人同意將此表格填妥後向教育局(或教育局的指定代理人)提交，以作中學學位分配之用。本人同意教育局將此表格填妥後向教育局(或教育局的指定代理人)提交，以作中學學位分配之用。本人同意教育局將此表格填妥後向教育局(或教育局的指定代理人)提交，以作中學學位分配之用。
I certify that I have made the "Not for Parents on Central Allocation" and I have made the above choices at my own risk.
本人同意將此表格填妥後向教育局(或教育局的指定代理人)提交，以作中學學位分配之用。本人同意教育局將此表格填妥後向教育局(或教育局的指定代理人)提交，以作中學學位分配之用。本人同意教育局將此表格填妥後向教育局(或教育局的指定代理人)提交，以作中學學位分配之用。
Consent to provide the Education Bureau to inform me of the allocation results of the student via SMS message. My mobile phone number which can receive SMS is provided in the box on the right please leave the box blank if you do not wish to receive SMS.

家長/監護人簽署 Signature of Parent/Guardian X X X
聯絡電話 Contact Tel. No. 9876 XXXX
日期 Date XX/XX/20XX

家長/監護人姓名(請用正楷填寫) Name of Parent/Guardian (in BLOCK Letters) X X X
住址 Home Address 香港 XX 道 XX 號 XX 大廈 XX 樓 XX 室

108/10

递交申请注意事项

- 家长**切勿**同时经电子平台和以纸本《选校表格》为同一名子女递交重复申请
- 为有效处理众多申请，「中一派位电子平台」**每次登入后的使用时限为30分钟**。请在**30分钟**内完成申请程序。如有需要，家长可善用「储存为草稿」的功能，在下次登入时继续编辑有关申请

统一派位分配准则

甲部

不受学校网限制

- 学生派位组别*
(全港派位组别)
- 家长选校意愿
(最多3个)
- 随机编号 #

乙部

学生所属学校网

- 学生派位组别*
(学校网派位组别)
- 家长选校意愿
(最多30个)
- 随机编号 #

* 派位组别：因应中学学位分配办法下的派位程序，电脑将所有参加派位学生的小五下学期和小六上、下学期的校内成绩标准化和调整，平均划分为3个派位组别，以便决定学生主要的派位次序

随机编号：用以决定同一派位组别的学生获分配学位的次序，如某一所中学的学位求过于供，随机编号较小的学生会先获分配学位
(每名学生在甲部和乙部使用相同的随机编号)

小学呈报学生校内成绩的科目

- 中文、英文、数学、常识、视觉艺术、音乐
- 各科的比重如下：

<u>科目</u>	<u>比重</u>	<u>科目</u>	<u>比重</u>
中文	9	英文	9
数学	9	常识	6
视觉艺术	3	音乐	2

- 学校可自行决定把宗教（比重：2）及普通话（比重：1）纳入计算之内

校内成绩的调整机制

- 调整工具：中一入学前香港学科测验
(中一入学前测验)
- 于7月中旬在获派中学进行
- 对应该小学两批往届学生中一入学前测验抽样成绩的平均分数作为应届学生的调整分数
→ 减低操练的诱因

统一派位 电脑程序

- 电脑会先为每名学生编配一个随机编号，用以决定同一派位组别学生获分配学位的先后次序
- 电脑会首先处理甲部「不受学校网限制」的学校选择；然后才处理乙部「按学校网」的学校选择

甲部：派位程序

- 电脑先处理**全港第一派位组别**学生的学校选择
- 再处理**全港第二派位组别**学生的学校选择
- 最后是**全港第三派位组别**学生的学校选择
- 电脑在**完成**处理所有学生在**甲部**的学校选择后，才会处理未获派位学生乙部的选择

乙部：派位程序

- 当**学校网第一派位组别**的学生均获分配学位后
- 电脑再按同一程序处理**学校网第二派位组别**学生的派位
- 最后是**学校网第三派位组别**学生的派位

家长选校资料

家庭与学校合作事宜委员会

- 《**中学概览**》（2024年12月上旬派发）

教育局

- 《**申请中一自行分配学位手册**》
（2024年12月上旬派发）
- 《**不受学校网限制选校手册**》及《**中学一览表**》
（2025年4月上旬派发）

2023/2025年度行事历 (2024/25学年)

- 2024年10月中旬** 小学管理「中一派位电子平台」学校帐户
- 2024年10月底** 派发中学学位分配办法简介单张
- 2024年11月中旬** 家长登记「中一派位电子平台」家长帐户
- 中学管理「中一派位电子平台」学校帐户
- 2024年12月上旬** 派发《中一自行分配学位申请表》及相关文件
- 2025年1月2日至1月16日** 各参加派位中学在同一期间接受透过「中一派位电子平台」或纸本的中一自行分配学位申请
- 2025年3月或之前** 个别中学进行面试甄选学生

2025年3月31日 参加派位中学通知自行分配学位正取学生的家长

2025年4月上旬 参加派位小学获发《获通知为自行分配学位正取学生的名单（小学）》

派发《中一派位选择学校表格》及相关文件

2025年4月8日或之前 子女已获非参加派位直资中学录取的家长如决定放弃有关学位，须于**2025年4月8日**或之前通知该非参加派位直资中学及取回已签署的《家长承诺书》和《小六学生资料表》的正本

2025年5月上旬

学校递交家长透过「中一派位电子平台」递交及已填妥的纸本《中一派位选择学校表格》

2025年7月8日

公布中学学位分配结果

2025年7月10日及11日

学生往获派中学注册

2025年7月15日

中一入学前香港学科测验

注：小学领取派位结果的日期为**2025年7月7日**。如于领取派位结果或公布派位结果当日，或在注册日期内，香港天文台发出热带气旋警告信号或暴雨警告信号或政府发出「极端情况」公布，请留意电台及电视台的公布，以获知特别的安排。如在公布派位结果当日，学校根据**2022年7月教育局通告第5/2022号**《热带气旋及持续大雨幼稚园及日校适用的安排》，因天气恶劣而决定停课，请立即通知学位分配组的联络主任。

查询

网址

教育局（<https://www.edb.gov.hk>）：

主页 > 教育制度及政策 > 小学及中学教育 >
学位分配 > 中学学位分配办法

电话

一般查询 2832 7740 / 2832 7700

地址

九龙九龙塘沙福道19号教育局九龙塘教育服务中心西座平台