

中學學位分配辦法簡介

2023/2025年度

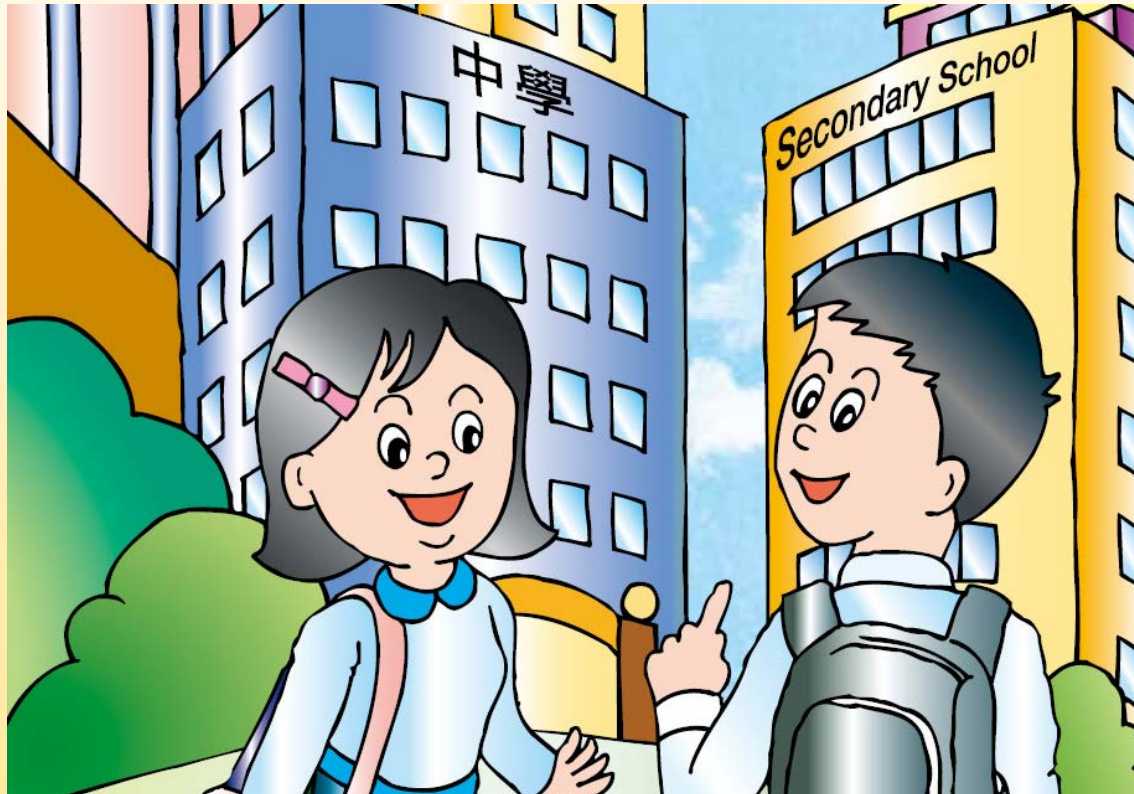

參加資格

■ 香港居民

- ◆ 學校應參閱現行的教育局通告《非本地兒童及持有擔保書的兒童在香港入學》，以確定所有參加中學學位分配辦法的學生均符合入讀公營學校的資格。

■ 就讀於參加中學學位分配辦法的小學

■ 從未獲派中一學位

主要階段

- 自行分配學位
- 統一派位

學位的百分比

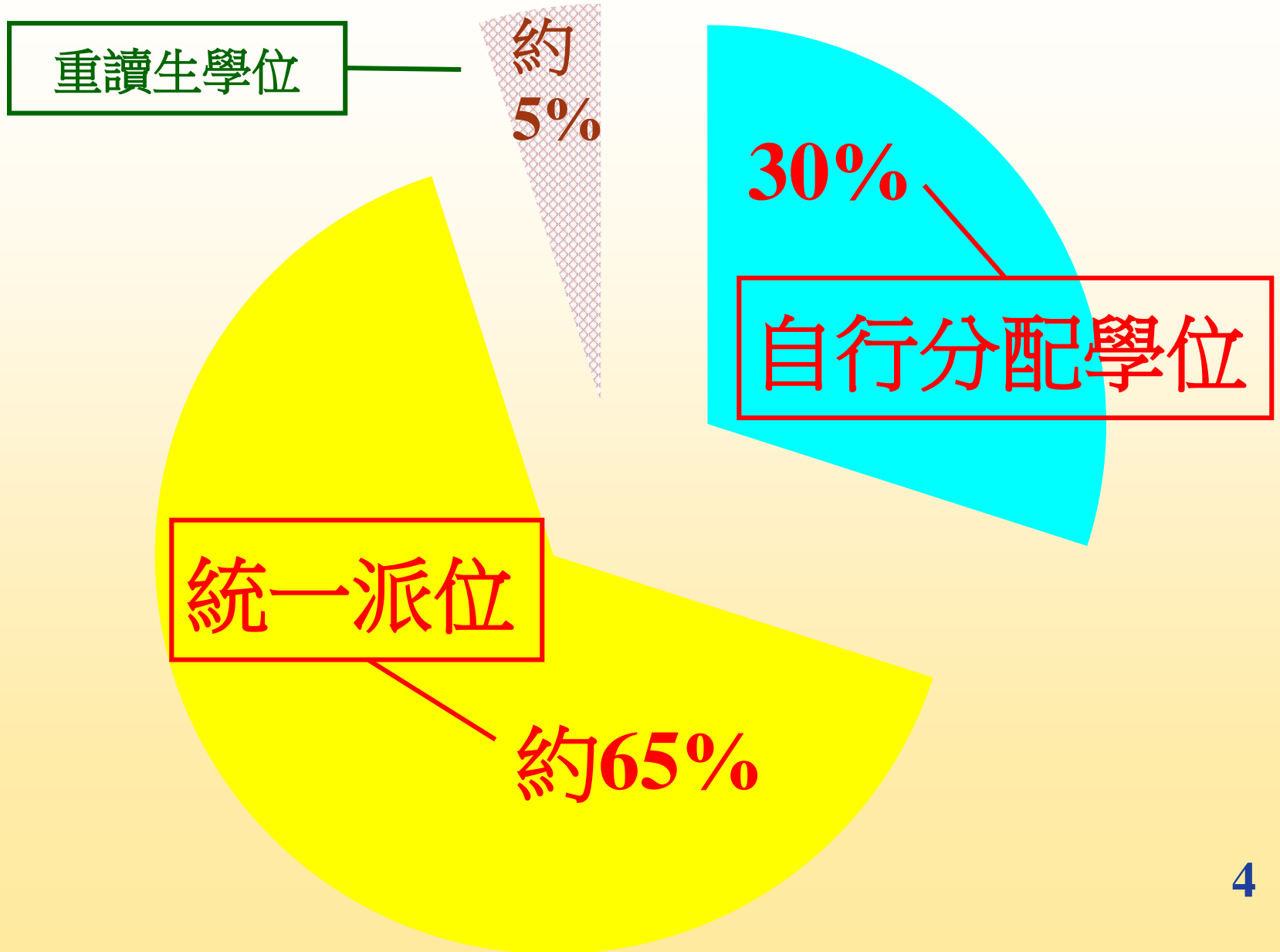

自行分配學位階段

家長

- 切勿向多於兩所參加派位的中學遞交申請，否則其子女的自行分配學位申請將會作廢
- 申請的中學不受地區限制
- 應對學校有充分的認識，例如學校的辦學理念、傳統特色、宗教、收生準則、班級結構及其發展和運作等；另一方面，亦應考慮子女的特質、性格、能力及興趣，從而作出適當的選擇

自行分配學位階段

中學

- 根據自行訂定的收生準則及比重錄取學生
- 準則必須公平、公正、公開及合乎教育原則
- 學校可設面試，但不得進行任何形式的筆試，包括以電腦或問卷等形式去考核學生的學科知識

自行分配學位階段

教育局已將中一入學申請電子化。如家長已登記成為「中一派位電子平台」用戶並以「智方便+」綁定帳戶，除紙本申請表外，他們亦可透過「中一派位電子平台」遞交自行分配學位申請。

(a) 透過「中一派位電子平台」遞交申請

(b) 以紙本遞交申請



*有關中一派位電子平台的用戶介面只供參考，或會因應系統發展而作出修改。

(a) 透過「中一派位電子平台」遞交申請

- 如家長已登記成為「中一派位電子平台」用戶並以「智方便+」綁定帳戶，除紙本申請表外，他們亦可透過「中一派位電子平台」遞交自行分配學位申請
- 家長以「智方便+」登入「中一派位電子平台」後，選擇「現在申請」，以進入「自行分配學位」的頁面



最新消息及更新

常用連結

選擇擬申請中學的選校次序（即選校次序1或選校次序2）

中一自行分配學位申請

中一自行分配學位
選校次序1(首選) 現在申請

中一自行分配學位
選校次序2(次選) 現在申請

家長請留意，無論有關申請是以紙本還是透過「中一派位電子平台」遞交，申請一經遞交，便不可撤回、取消或更改選校次序。

- 選擇／輸入「申請中學名稱」
- 填寫學校所需的聯絡資料，包括郵寄地址、聯絡電話及電郵地址
- 上載學生身份證明文件（必須上載），供申請中學查閱
- 按申請中學所需文件的類別（例如已填妥的校本申請表、成績表副本和證書及獎狀）將文件上載至相關的資料夾

選校次序1(首選)

申請中學名稱
001 - 灣仔區 - 呂祺中學

學校所需的聯絡資料
中學或有需要就此自行分配學位申請的相關事宜與家長聯絡，例如面試安排（如適用）、自行分配學位正取生通知（如適用）等

郵寄地址

聯絡電話

電郵地址

學生身份證明文件
學生身份證明文件
① 必須遞交：是
② 上傳檔案的數目上限：1

選擇檔案 未有選擇檔案

校本申請表
校本申請表
① 必須遞交：是
② 上傳檔案的數目上限：1

選擇檔案 未有選擇檔案

*有關中一派位電子平台的用戶介面只供參考，或會因應系統發展而作出修改。

- 確認所選的「申請中學名稱」、選校次序及上載文件正確無誤
- 確認已閱讀《申請中一自行分配學位注意事項》，並明白教育局及申請中學的相關《個人資料收集聲明》
- 確認以「智方便+」進行數碼簽署
- 以「智方便+」進行數碼簽署後，選擇「確認及提交申請」，然後再選擇「是」以完成申請程序

確認及提交申請

中一自行分配學位申請

學生編號	80084195
申請編號	99999950
學生中文姓名	常進步
學生英文姓名	
性別	
出生日期	
就讀小學	

選校次序 1(首選)

申請中學名稱	
學校地址	

[編輯](#)

學校所需的聯絡資料

郵寄地址	XXXXXXXXXXXXXXXXXX
聯絡電話	00000000
電郵地址	

[編輯](#)

其他

[編輯](#)

聲明

本人現提交申請表供學校處理。本人聲明據本人所知所信，本申請表內所填報的各項資料均屬真實無訛。

本人已細閱及完全明白《中一自行分配學位注意事項》及《個人資料收集聲明》的所有內容。

本人已閱讀及完全明白申請中學於學校網站上有關中一自行分配學位申請的《個人資料收集聲明》的所有內容。

家長/監護人簽署

智方便數碼簽署

[確認及提交申請](#)

家長請留意，無論有關申請是以紙本還是透過「中一派位電子平台」遞交，申請一經遞交，便不可撤回、取消或更改選校次序。

■ 查看該選校意願的申請狀況是否顯示為「已提交」及查收由電子平台發出的確認電郵

學生 [] 的中一自行分配學位申請選校次序 1(首選)已成功經中一派位電子平台遞交。

如有查詢，請與申請中學或致電 2832 7740 或 2832 7700 與教育局學位分配組聯絡。

教育局學位分配組

(本電郵由電腦系統自動傳送，請勿回覆。)

Dear []

The Application for Secondary One Discretionary Places Order of School Preference 1 (First Choice) of the student [] is submitted via SSPA e-Platform.

For enquiries, please contact secondary school applied for or the School Places Allocation Section of the EDB at 2832 7740 or 2832 7700

School Places Allocation Section, EDB

(This is an automated email, please do not reply.)

中一自行分配學位申請

① 申請中一自行分配學位注意事項 >

申請狀況

選校次序	狀況	提交日期
選校次序1 (首選)	已提交	DD.MM.YYYY HH:MM:SS



中一自行分配學位
選校次序2 (次選)

現在申請

■ 重覆上述的程序以遞交另一個選校次序的申請

(b) 以紙本遞交申請

《中一自行分配學位申請表》(樣本)

由本局填寫 For Office Use ID C C_NO 2025		教育局存根 EDB's Copy		學校存根 School's Copy		家長存根 Parent's Copy											
教育局 Education Bureau 中學學位分配 Secondary School Places Allocation (SSPA) 2023/2025				教育局 Education Bureau 中學學位分配 Secondary School Places Allocation (SSPA) 2023/2025				教育局 Education Bureau 中學學位分配 Secondary School Places Allocation (SSPA) 2023/2025									
中一自行分配學位申請表 (只供向參加中學學位分配辦法的中學作申請用) Application Form for Secondary One Discretionary Place (Only for Application to Schools Participating in SSPA)				中一自行分配學位申請表 (只供向參加中學學位分配辦法的中學作申請用) Application Form for Secondary One Discretionary Place (Only for Application to Schools Participating in SSPA)				中一自行分配學位申請表 (只供向參加中學學位分配辦法的中學作申請用) Application Form for Secondary One Discretionary Place (Only for Application to Schools Participating in SSPA)									
M1234567 學生編號 Student Reference No.		117477UZ 申請編號 Application No.		50008 小學編號 PAU		M1234567 學生編號 Student Reference No.		117477UZ 申請編號 Application No.		50008 小學編號 PAU		M1234567 學生編號 Student Reference No.		117477UZ 申請編號 Application No.		50008 小學編號 PAU	
SHEUNG CHUN PO 學生姓名 Name of Student		常進步		6A 班別 Class		SHEUNG CHUN PO 學生姓名 Name of Student		常進步		6A 班別 Class		SHEUNG CHUN PO 學生姓名 Name of Student		常進步		6A 班別 Class	
F 性別 Sex		14/11/2013 出生日期(日/月/年) Date of Birth (D/M/Y)		F 性別 Sex		14/11/2013 出生日期(日/月/年) Date of Birth (D/M/Y)		F 性別 Sex		14/11/2013 出生日期(日/月/年) Date of Birth (D/M/Y)		F 性別 Sex		14/11/2013 出生日期(日/月/年) Date of Birth (D/M/Y)		F 性別 Sex	
LUI KEE PRIMARY SCHOOL 就讀小學 Primary School Attending				LUI KEE PRIMARY SCHOOL 就讀小學 Primary School Attending				LUI KEE PRIMARY SCHOOL 就讀小學 Primary School Attending				LUI KEE PRIMARY SCHOOL 就讀小學 Primary School Attending					
供家長填寫 To be Completed by Parent 申請中學名稱 Name of School Applied to				供家長填寫 To be Completed by Parent 申請中學名稱 Name of School Applied to				供家長填寫 To be Completed by Parent 申請中學名稱 Name of School Applied to				供家長填寫 To be Completed by Parent 申請中學名稱 Name of School Applied to					
供中學專用 For Secondary School Use Only 學校編號 School Code				供中學專用 For Secondary School Use Only 學校名稱及蓋章 School Name and Chop				供中學專用 For Secondary School Use Only 學校編號 School Code				供中學專用 For Secondary School Use Only 學校名稱及蓋章 School Name and Chop					
												選校次序 Order of School Preference 1					

每名學生獲發兩份申請表(只適用於申請參加派位中學;不適用於申請非參加派位中學)

由本局填寫 For Office Use ID C C_NO 2025		教育局存根 EDB's Copy		學校存根 School's Copy		家長存根 Parent's Copy											
教育局 Education Bureau 中學學位分配 Secondary School Places Allocation (SSPA) 2023/2025				教育局 Education Bureau 中學學位分配 Secondary School Places Allocation (SSPA) 2023/2025				教育局 Education Bureau 中學學位分配 Secondary School Places Allocation (SSPA) 2023/2025									
中一自行分配學位申請表 (只供向參加中學學位分配辦法的中學作申請用) Application Form for Secondary One Discretionary Place (Only for Application to Schools Participating in SSPA)				中一自行分配學位申請表 (只供向參加中學學位分配辦法的中學作申請用) Application Form for Secondary One Discretionary Place (Only for Application to Schools Participating in SSPA)				中一自行分配學位申請表 (只供向參加中學學位分配辦法的中學作申請用) Application Form for Secondary One Discretionary Place (Only for Application to Schools Participating in SSPA)									
M1234567 學生編號 Student Reference No.		247063ZR 申請編號 Application No.		50008 小學編號 PAU		M1234567 學生編號 Student Reference No.		247063ZR 申請編號 Application No.		50008 小學編號 PAU		M1234567 學生編號 Student Reference No.		247063ZR 申請編號 Application No.		50008 小學編號 PAU	
SHEUNG CHUN PO 學生姓名 Name of Student		常進步		6A 班別 Class		SHEUNG CHUN PO 學生姓名 Name of Student		常進步		6A 班別 Class		SHEUNG CHUN PO 學生姓名 Name of Student		常進步		6A 班別 Class	
F 性別 Sex		14/11/2013 出生日期(日/月/年) Date of Birth (D/M/Y)		F 性別 Sex		14/11/2013 出生日期(日/月/年) Date of Birth (D/M/Y)		F 性別 Sex		14/11/2013 出生日期(日/月/年) Date of Birth (D/M/Y)		F 性別 Sex		14/11/2013 出生日期(日/月/年) Date of Birth (D/M/Y)		F 性別 Sex	
LUI KEE PRIMARY SCHOOL 就讀小學 Primary School Attending				LUI KEE PRIMARY SCHOOL 就讀小學 Primary School Attending				LUI KEE PRIMARY SCHOOL 就讀小學 Primary School Attending				LUI KEE PRIMARY SCHOOL 就讀小學 Primary School Attending					
供家長填寫 To be Completed by Parent 申請中學名稱 Name of School Applied to				供家長填寫 To be Completed by Parent 申請中學名稱 Name of School Applied to				供家長填寫 To be Completed by Parent 申請中學名稱 Name of School Applied to				供家長填寫 To be Completed by Parent 申請中學名稱 Name of School Applied to					
供中學專用 For Secondary School Use Only 學校編號 School Code				供中學專用 For Secondary School Use Only 學校名稱及蓋章 School Name and Chop				供中學專用 For Secondary School Use Only 學校編號 School Code				供中學專用 For Secondary School Use Only 學校名稱及蓋章 School Name and Chop					
												選校次序 Order of School Preference 2					

■ 每份申請表共分為四聯，各聯均已預印學生的資料

由本局填寫 For Office Use ID C C. NO. 2025 教育局存根 EDB's Copy

教育局 Education Bureau 中學學位分配 Secondary School Places Allocation (SSPA) 2023/2025

中一自行分配學位申請表 (只供向參加中學學位分配辦法的中學作申請用) Application Form for Secondary One Discretionary Place (Only for Application to Schools Participating in SSPA)

M1234567 117477UZ 50008
 學生編號 Student Reference No. 申請編號 Application No. 小學編號 PAU
 SHEUNG CHUN PO 常進步 6A
 學生姓名 Name of Student
 F 14/11/2013
 性別 Sex 出生日期(日/月/年) Date of Birth (D/M/Y)
 LUI KEE PRIMARY SCHOOL
 就讀小學 Primary School Attending

供家長填寫 To be Completed by Parent 申請中學名稱 Name of School Applied to
呂祺中學

供中學專用 For Secondary School Use Only
 學校編號 School Code 學校名稱及蓋章 School Name and Chop

學校存根 School's Copy

教育局 Education Bureau 中學學位分配 Secondary School Places Allocation (SSPA) 2023/2025

中一自行分配學位申請表 (只供向參加中學學位分配辦法的中學作申請用) Application Form for Secondary One Discretionary Place (Only for Application to Schools Participating in SSPA)

M1234567 117477UZ
 學生編號 Student Reference No. 申請編號 Application No.
 SHEUNG CHUN PO 常進步
 學生姓名 Name of Student
 F 14/11/2013
 性別 Sex 出生日期(日/月/年) Date of Birth (D/M/Y)
 LUI KEE PRIMARY SCHOOL
 就讀小學 Primary School Attending

供家長填寫 To be Completed by Parent 申請中學名稱 Name of School Applied to
呂祺中學

供中學專用 For Secondary School Use Only
 學校編號 School Code 學校名稱及蓋章 School Name and Chop

家長存根 Parent's Copy

教育局 Education Bureau 中學學位分配 Secondary School Places Allocation (SSPA) 2023/2025

中一自行分配學位申請表 (只供向參加中學學位分配辦法的中學作申請用) Application Form for Secondary One Discretionary Place (Only for Application to Schools Participating in SSPA)

M1234567 117477UZ
 學生編號 Student Reference No. 申請編號 Application No.
 SHEUNG CHUN PO 常進步
 學生姓名 Name of Student
 F 14/11/2013
 性別 Sex 出生日期(日/月/年) Date of Birth (D/M/Y)
 LUI KEE PRIMARY SCHOOL
 就讀小學 Primary School Attending

供家長填寫 To be Completed by Parent 申請中學名稱 Name of School Applied to
呂祺中學

供中學專用 For Secondary School Use Only
 學校編號 School Code 學校名稱及蓋章 School Name and Chop

家長在申請前必須撕下及保留此部分 Parent must detach this part for retention before application

教育局 Education Bureau 中學學位分配 SSPA 2023/2025

選校意願 (供申請中一自行分配學位用) School Preference (for S1 DP Application)

M1234567
 學生編號 Student Reference No.
 117477UZ
 申請編號 Application No.

供家長填寫 To be Completed by Parent 申請中學名稱 Name of School Applied to
呂祺中學

選校次序 Order of School Preference
 1
 第1選擇 FIRST CHOICE

↑
**教育局
 存根**

↑
**學校
 存根**

↑
**家長
 存根**

↑
**選校
 次序**

- 家長應根據選校意願，在申請表的各存根上，填上申請中學名稱
- 遞交方法：必須在申請日期內親自遞交（不接受郵寄）
- 在遞交申請前，家長應撕下及保留印有選校次序的第四聯（家長毋須向中學申明選校次序）

- 家長應把申請表的其餘三聯（保持完整），連同中學所需文件（例如由申請中學自定，並已填妥的校本申請表），親身交往申請的中學；請向學校出示學生的身份證明文件正本，以便申請中學作核對之用
- 經核實及確定學生的資料正確無誤後，中學會在申請表每一聯預留的空白位置上填上學校名稱、編號和蓋上校印
- 學校並會即時向申請人發回申請表的「家長存根」以作確認

由本局填寫 For Office Use ID C C_NO 2025		教育局存根 EDB's Copy
教育局 Education Bureau 中學學位分配 Secondary School Places Allocation (SSPA) 2023 / 2025		
中一自行分配學位申請表 (只供向參加中學學位分配辦法的中學作申請用) Application Form for Secondary One Discretionary Place (Only for Application to Schools Participating in SSPA)		
M1234567	247063ZR	50008
學生編號 Student Reference No. SHEUNG CHUN PO	申請編號 Application No. 常進步	小學編號 PAU 6A
學生姓名 Name of Student F 14/11/2013	班別 Class LUI KEE PRIMARY SCHOOL	
性別 Sex LUI KEE PRIMARY SCHOOL	出生日期(日/月/年) Date of Birth (D/M/Y)	
就讀小學 Primary School Attending		
供家長填寫 To be Completed by Parent 申請中學名稱 Name of School Applied to 呂祺中學		
供中學專用 For Secondary School Use Only		
學校編號 School Code 001	學校名稱及蓋章 School Name and Chop 呂祺中學 LUI KEE SECONDARY SCHOOL	

教育局存根 EDB's Copy		學校存根 School's Copy
教育局 Education Bureau 中學學位分配 Secondary School Places Allocation (SSPA) 2023 / 2025		
中一自行分配學位申請表 (只供向參加中學學位分配辦法的中學作申請用) Application Form for Secondary One Discretionary Place (Only for Application to Schools Participating in SSPA)		
M1234567	247063ZR	
學生編號 Student Reference No. SHEUNG CHUN PO	申請編號 Application No. 常進步	
學生姓名 Name of Student F 14/11/2013	班別 Class LUI KEE PRIMARY SCHOOL	
性別 Sex LUI KEE PRIMARY SCHOOL	出生日期(日/月/年) Date of Birth (D/M/Y)	
就讀小學 Primary School Attending		
供家長填寫 To be Completed by Parent 申請中學名稱 Name of School Applied to 呂祺中學		
供中學專用 For Secondary School Use Only		
學校編號 School Code 001	學校名稱及蓋章 School Name and Chop 呂祺中學 LUI KEE SECONDARY SCHOOL	

教育局存根 EDB's Copy		學校存根 School's Copy	家長存根 Parent's Copy
教育局 Education Bureau 中學學位分配 Secondary School Places Allocation (SSPA) 2023 / 2025			
中一自行分配學位申請表 (只供向參加中學學位分配辦法的中學作申請用) Application Form for Secondary One Discretionary Place (Only for Application to Schools Participating in SSPA)			
M1234567	247063ZR		
學生編號 Student Reference No. SHEUNG CHUN PO	申請編號 Application No. 常進步		
學生姓名 Name of Student F 14/11/2013	班別 Class LUI KEE PRIMARY SCHOOL		
性別 Sex LUI KEE PRIMARY SCHOOL	出生日期(日/月/年) Date of Birth (D/M/Y)		
就讀小學 Primary School Attending			
供家長填寫 To be Completed by Parent 申請中學名稱 Name of School Applied to 呂祺中學			
供中學專用 For Secondary School Use Only			
學校編號 School Code 001	學校名稱及蓋章 School Name and Chop 呂祺中學 LUI KEE SECONDARY SCHOOL		

申請表一經遞交，不可撤回、取消或更改選校次序

遞交申請注意事項

- 家長**切勿**同時經電子平台和以紙本申請表為同一名子女遞交重複申請
- 若家長重複遞交申請（即同時以紙本申請表及透過「中一派位電子平台」向同一所中學遞交載有相同申請編號的申請），該申請**只會當作一個申請處理**，所以重複申請並不會增加學生獲派該校的機會

中一自行分配學位申請
選校次序 1(首選)
(只適用於申請參加中學學位分配辦法的學校)

學生編號	80084195
申請編號	99999950
學生中文姓名	常進步
學生英文姓名	SHEUNG CHUN PO
性別	男
出生日期	2013年11月17日
就讀小學	呂祺小學

選校次序
1
第1選擇
FIRST CHOICE

申請中學名稱
105 - 中西區- 呂祺第二中學

只會當作
一個申請
處理

遞交申請注意事項

- 家長切勿分別透過「中一派位電子平台」及以紙本申請表向兩所不同的中學遞交載有相同申請編號的申請，否則其子女的自行分配學位申請將會作廢

中一派位電子平台申請表
Secondary School Places Allocation (SSPA)
2023/2025

家長填寫 (供申請中一派位學位用)
School Preference (for SI DP Application)

學生編號 Student Reference No. MI234567
申請編號 Application No. 117477XZ

學生中文姓名 SHEUNG CHUN PO
學生英文姓名 SHEUNG CHUN PO

性別 Male
出生日期 2013年11月17日

家長填寫 (供申請中一派位學位用)
To be Completed by Parent

申請中學名稱 Name of School Applied to
呂祺中學

學校編碼 School Code 001
學校名稱及縮寫 School Name and Chop LUI KEE SECONDARY SCHOOL

遞交次序 Order
第1選擇 FIRST CHOICE

選校次序 1(首選)
申請中學名稱
按學校編號/學校名稱搜尋

自行分配學位
申請將會作廢

- 家長請留意，無論有關申請是透過「中一派位電子平台」或以紙本申請表遞交，申請一經遞交，便不可撤回、取消或更改選校次序
- 為有效處理眾多申請，「中一派位電子平台」每次登入後的使用時限為30分鐘。請在30分鐘內完成申請程序。如有需要，家長可善用「儲存為草稿」的功能，在下次登入時繼續編輯有關申請

*有關中一派位電子平台的用戶介面只供參考，或會因應系統發展而作出修改。

有關自行分配學位正取學生的通知安排

- 所有參加派位中學在完成處理自行分配學位的申請後，須於**2025年3月31日**透過書面及電話通知正取學生家長其子女已獲學校納入其自行分配學位正取學生名單
- 通知安排**不包括**備取及落選學生
- 獲通知家長**毋須**回覆有關中學是否接受學位
- 如家長已登記成為「中一派位電子平台」用戶，他們亦可於**同日上午10時起**透過電子平台查閱自行分配學位正取學生通知

通知書範本

（家長姓名） 先生／女士：

有關申請中一自行分配學位

謝謝 貴子弟 （學生姓名） 申請本校於 **2025** 年度中學學位分配辦法的自行分配學位（2025 年9月入讀中一）。本校已完成所有自行分配學位申請的甄選工作。現通知 閣下該生已成功申請本校的自行分配學位，因而獲納入本校的《自行分配學位正取學生名單》。請注意，此通知並不一定等同中一派位的最終派位結果，學生最終獲派的學校將於7月 **8**日與統一派位結果一併公布。家長毋須回覆本函。

如有疑問，可致電 （學校查詢電話號碼） 與本校職員（或指定職員／教師姓名）聯絡。

（學校名稱） 校長

（校長姓名） 謹啟

____年__月__日

有關自行分配學位正取學生的通知安排

- 有關安排屬**行政措施**，現行中學學位分配辦法機制和程序**並無改變**
 - ◆ 家長毋須向參加派位中學申明選校意願
 - ◆ 申請**一經遞交，不可撤回、取消或更改選校次序**
 - ◆ 所有獲派自行分配學位的學生均不會在統一派位階段獲派學位

有關自行分配學位正取學生的通知安排

- 教育局會按中學提交的《自行分配學位正取學生名單》，於4月初向每所參加派位小學發放該小學獲通知為自行分配學位正取學生的名單（名單不會包括相關中學的名稱及學生獲一所還是兩所學校甄選為正取學生）
- 所有學生會如常於7月獲通知中學學位分配辦法下的派位結果

不參加派位的直接資助計劃中學 (非參加派位直資中學)

- 收生安排
 - ◆ 不受時間及區域所限
 - ◆ 按校本安排錄取學生
- 學生申請非參加派位直資中學數目
 - ◆ 沒有限制

非參加派位直資中學

- 如學生家長確認接受其中一所非參加派位直資中學的學位

- ◆ 簽署《家長承諾書》

- ◆ 遞交《小六學生資料表》正本



放棄其他政府資助中一學位

(即放棄透過中學學位分配辦法獲分配中一學位)

有關自行分配學位正取學生的通知安排

- 如同時獲參加派位中學通知為正取學生及獲非參加派位直資中學錄取，家長須於**2025年4月8日或之前**，決定是否保留該非參加派位直資中學的學位

有關自行分配學位正取學生的通知安排

- 如有關家長決定**保留**該非參加派位直資中學的學位，則毋須回覆有關參加派位中學是否接受學位，其子女會按現行機制最終**獲派該非參加派位直資中學**
- 有關正取學生的**自行分配學位**會被**取消**

有關自行分配學位正取學生的通知安排

- 如有關家長決定**放棄**該非參加派位直資中學的學位，須於**2025年4月8日或之前**通知該非參加派位直資中學，及取回已簽署的《家長承諾書》和《小六學生資料表》的正本
- 其子女會按現行機制最終**獲派參加派位中學的自行分配學位**

有關自行分配學位正取學生的通知安排

- 非參加派位直資中學可於4月底前按學校候補名單錄取其他學生以填補空缺
- 非參加派位直資中學須於2025年4月底或以前完成所有收生程序，將《錄取的參加派位學生名單》及已簽署的《家長承諾書》副本交回教育局

獲參加派位中學通知為正取學生的家長

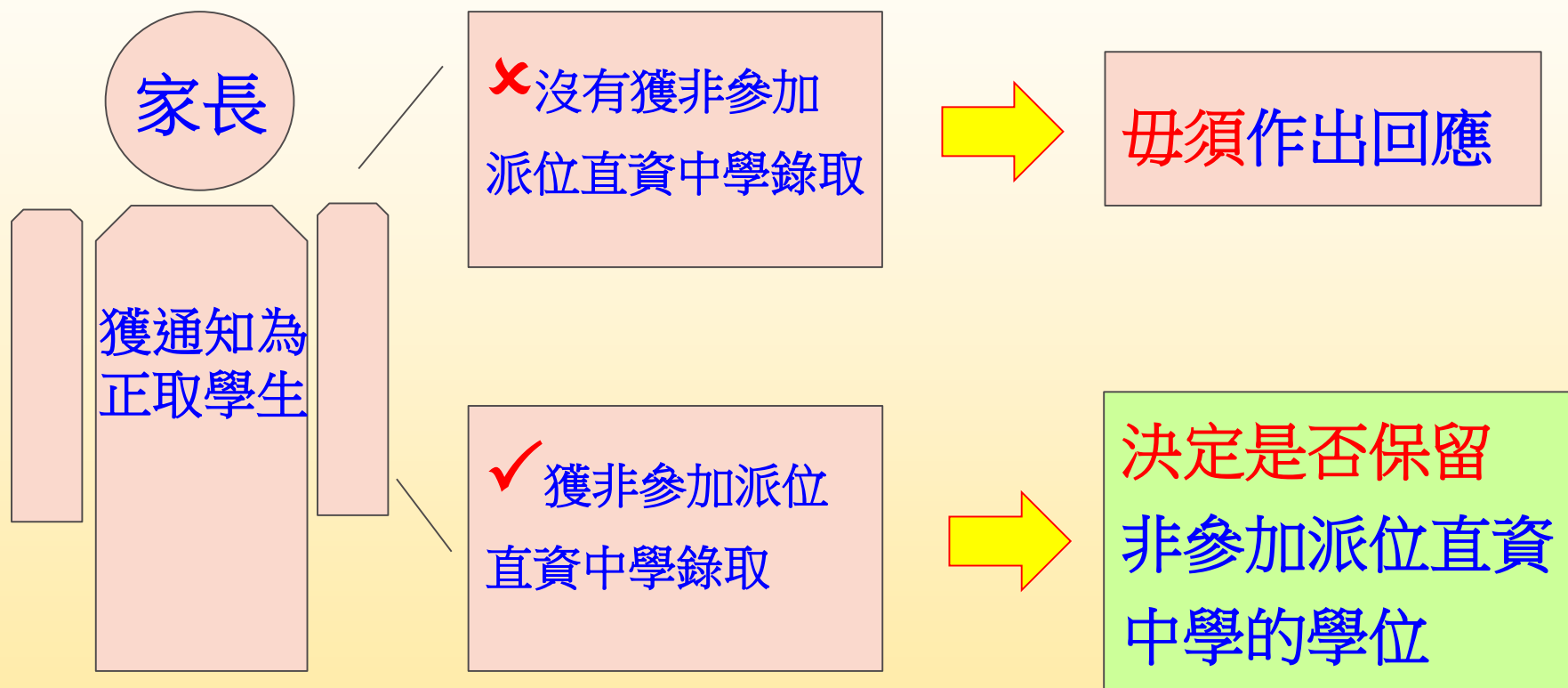

獲參加派位中學通知為正取學生的家長

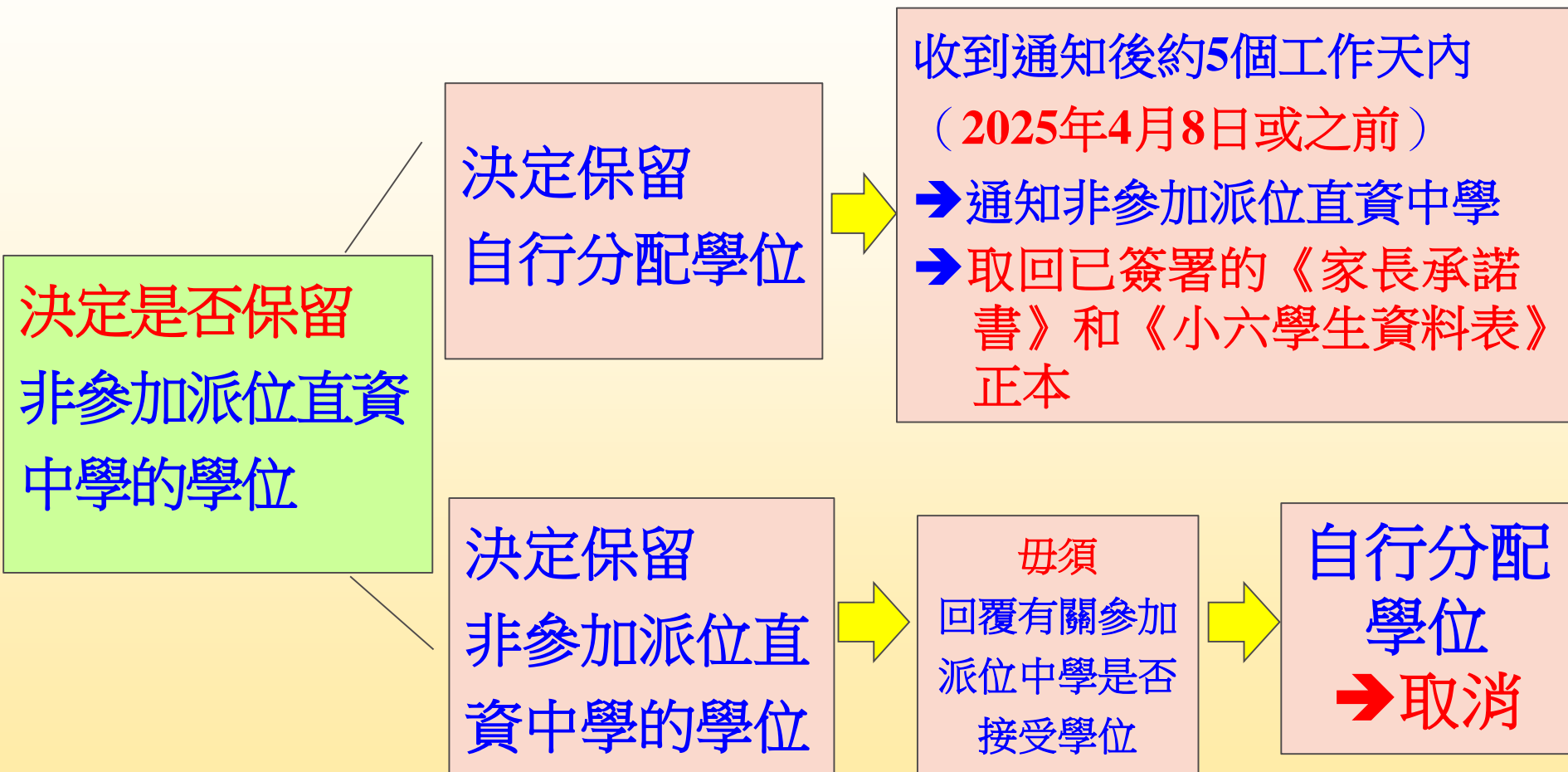

自行分配學位的配對

家長	學校	教育局
<p>一個選擇 (即選校次序1) 或 兩個選擇 (即選校次序1及2)</p>	<ul style="list-style-type: none">■ 參加派位中學的《自行分配學位正取／備取學生名單》■ 非參加派位直資中學的《錄取的參加派位學生名單》	<p>如學生不在《錄取的參加派位學生名單》</p> <ul style="list-style-type: none">■ 將家長的選校次序和學校的《自行分配學位正取／備取學生名單》作配對■ 按家長的選校次序分配學位

統一派位階段

- 經扣除重讀生及自行分配學位後，學校餘下的學位將用於統一派位：
 - ◆ **10%** 用作 **甲部** 「不受學校網限制」
（任何校網，包括學生所屬校網，最多選**3**所中學）
 - ◆ **90%** 用作 **乙部** 「按學校網」
（學生所屬校網，最多選**30**所中學）

學校網的劃分

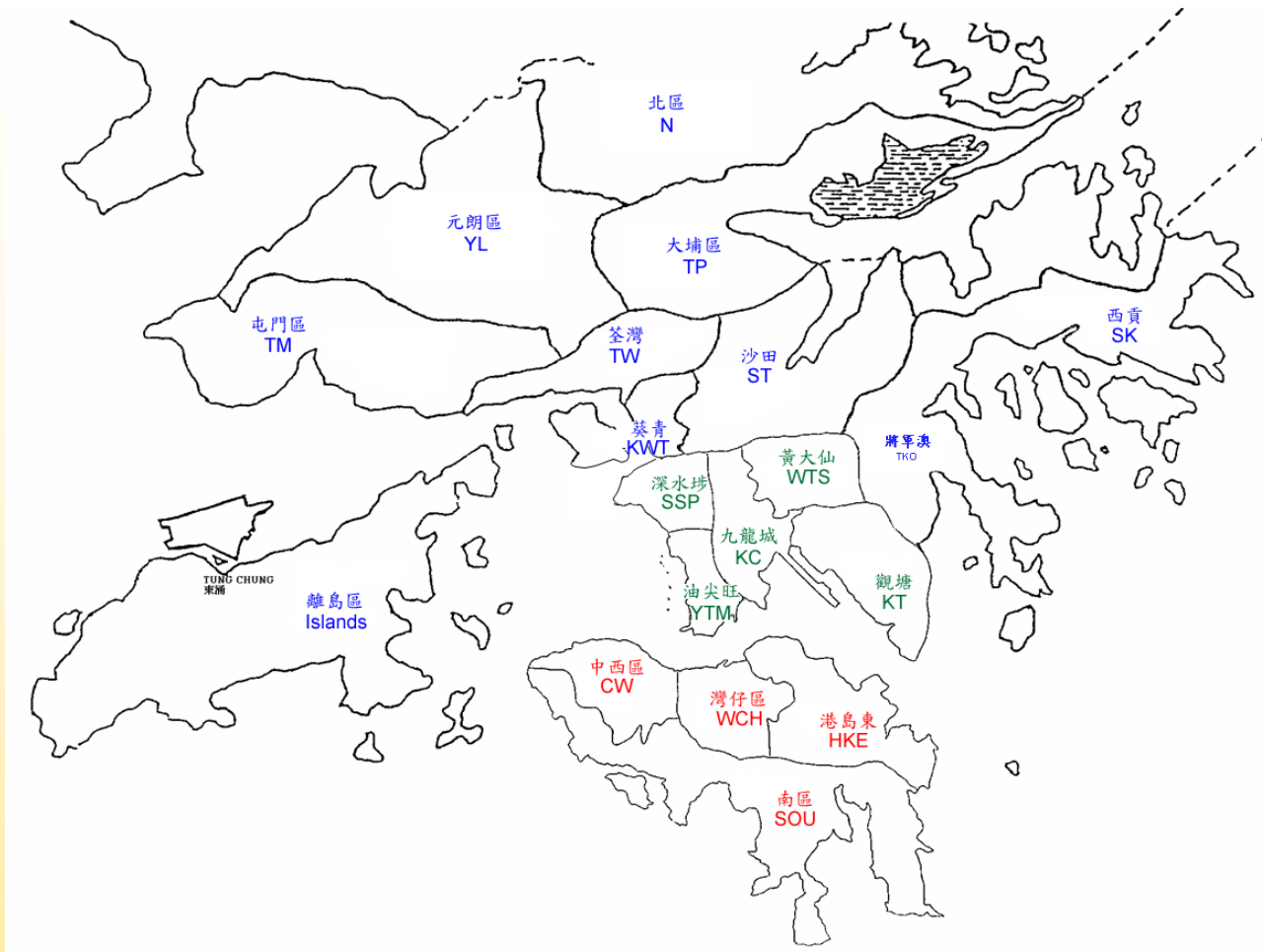

按地方行政的分界，全港共劃分為**18**個學校網，以便進行統一派位乙部「按學校網」的學位分配。原則上，學生所屬的升中校網為其就讀小學坐落的行政區

跨網派位申請

- 若因特殊原因，學生有實際需要更改學校網，家長應於**2025年2月底之前**連同有關證明文件，經子女就讀小學向教育局申請跨網派位
- 如學生獲准跨網派位，便會在獲批的新學校網參加統一派位乙部的學位分配
- 如家長已登記成為「中一派位電子平台」用戶並以「智方便+」綁定帳戶，除紙本申請表外，他們亦可透過「中一派位電子平台」遞交跨網派位申請

(a) 透過「中一派位電子平台」遞交申請

(b) 以紙本遞交申請

申請跨網派位

家長/監護人填表須知

如貴子弟： 202X年X月XX日至202X年X月XX日 向教育局申請跨網派位。
在填寫申請： 202X年X月XX日至202X年X月XX日
申請日期：
- 第一批：2023年08月15日 至 2024年01月05日
- 最後一批：2024年02月05日 至 2023年03月04日

現在申請

附冊一
Annex 1

2023/2025 年中學學位分配 Secondary School Places Allocation 2023/2025
跨網派位申請表格 Application Form for Cross-Net Allocation

填寫此表格前請先參閱後頁的填寫須知
Please read the notes on the back before completing the form.

致：Headmaster/Headmistress of _____ 小學校長

給下列所有填表地區填寫，請在填表前參閱背面須知 (Fill in ALL the following areas before you start filling in the form.)

學生中文姓名： 學生性別 Sex：男 M / 女 F

英文姓名 Name of student： 學生編號 Student Reference No.：

申請人姓名 (中文) Name of parent or guardian (applicant)：

申請人與學生的關係 Relationship： 申請人聯絡電話 Contact of us.：

申請表格填妥的日期 Reason for applying cross-net allocation

學生現時居住地址 Residential address of student when applying at SI.： 申請表格填妥日期 (中央派位) Existing apply date (Central Allocation)：

申請表格填妥日期 (跨網派位申請) Existing apply date (Cross-net application)：

申請人是否獲准在指定中學或指定學校申請學位 (填「是」/「否」/「不適用」)
Whether to cancel the discretionary place application(s) that the student has applied Yes / No / Not Applicable
如「是」：請填明日期 [一/四/五] 申請指定學校或指定學校申請日期 [請在申請表格背面註明日期]
If "Yes": Please cancel the discretionary place application(s) that the student has made to date / (include secondary school(s) before. Candidate's name(s) has/have been used to relevant secondary school(s). I shall forward copies of the cancellation letter(s) for your central submission to the Education Bureau for processing.
如「否」：請填明日期 [一/四/五] 申請指定學校或指定學校申請日期 [請在申請表格背面註明日期]
If "No": Please cancel the discretionary place application(s) that the student has made to date / (include secondary school(s) before. Candidate's name(s) has/have been used to relevant secondary school(s). I shall forward copies of the cancellation letter(s) for your central submission to the Education Bureau for processing.
如「不適用」：請填明日期 [一/四/五] 申請指定學校或指定學校申請日期 [請在申請表格背面註明日期]
If "Not Applicable": Please cancel the discretionary place application(s) that the student has made to date / (include secondary school(s) before. Candidate's name(s) has/have been used to relevant secondary school(s). I shall forward copies of the cancellation letter(s) for your central submission to the Education Bureau for processing.

本人/我們曾親自在指定中學或指定學校填妥有關證明文件的副本：請此獲准教育局轉交，本人謹此聲明此表格內所有資料均屬真實。
I/we have submitted the application form with copies of relevant proof documents to the school for central submission to the Education Bureau for processing. In the best of my knowledge and belief, the information contained in this form is true and correct.

申請人簽署 Applicant's Signature: 日期 Date:

*有關中一派位電子平台的用戶介面只供參考，或會因應系統發展而作出修改。

(a) 透過「中一派位電子平台」遞交申請

- 如家長已登記成為「中一派位電子平台」用戶並以「智方便+」綁定帳戶，除紙本申請表外，他們亦可透過「中一派位電子平台」遞交跨網派位申請
- 家長以「智方便+」登入後，在左方選擇「跨網派位申請」，並按「現在申請」進入「申請跨網派位」頁面

The screenshot shows the '申請跨網派位' (Apply for Cross-Network Placement) page. At the top right, there is a link for '家長/監護人填表須知' (Parent/Guardian Filling Form Requirements). The main text explains that parents can apply for cross-network placement if their child needs to change schools, and they should read the requirements before filling out the form. It also lists the application dates for the first and last batches. At the bottom, there is a prominent green button labeled '現在申請' (Apply Now).

申請跨網派位 [家長/監護人填表須知 >](#)

如貴子弟有需要更改學校網，可填妥下列申請表並經由就讀小學向教育局申請跨網派位。
在填寫申請表格前，請先細閱家長/監護人填表須知。

申請日期：

- 第一批： 202X年X月XX日至202X年X月XX日
- 最後一批： 202X年X月XX日至202X年X月XX日

現在申請

- 填寫申請人資料
- 填寫申請表及上載證明文件
 - ◆ 申請跨網派位的原因
 - ◆ 學生於升讀中一時的居住地址
 - ◆ 申請轉往的地區（統一派位）

申請跨網派位

1 個人資料 2 跨網資料 3 確認

致：校長

學生資料

學生編號 80068740

學生姓名

學生姓名

學生性別

就讀小學

班別

申請人資料

家長或監護人姓名 (申請人)

申請人與學生關係

請選擇

申請人聯絡電話

申請跨網派位

1 個人資料 2 跨網資料 3 確認

申請跨網派位的原因

學生於升讀中一時的居住地址

申請轉往的地區 (統一派位)

請選擇

會否轉上該學生取消之前向中學提交的自行分配學位申請

會 不會 不適用

上傳證明文件

上傳費差居住地址證明文件副本, 及其他相關文件 (包括取消申請自行分配學位的條件副本, 如有) 予學校審核

所有跨網派位申請文件檔案的最大容量為5MB

系統支援PDF 格式及常用圖片檔案格式 (GIF、GMP、PNG 和JPEG)

選擇檔案 未有選擇檔案

*有關中一派位電子平台的用戶介面只供參考, 或會因應系統發展而作出修改。

■ 填寫申請表及上載證明文件

- ◆ 是否取消之前向中學提交的自行分配學位申請
(如需替子女取消之前向中學提交的自行分配學位申請，請輸入／選擇自行分配學位的中學名稱，勾選需取消的自行分配學位)
- ◆ 上載向有關中學取消自行分配學位的信件副本

申請跨網派位

1 個人資料 2 選擇資料 3 確認

申請跨網派位的原因

學生於升讀中一時的居住地址

申請轉往的地區 (統一派位)

會否會上校學生取消之前向中學提交的自行分配學位申請

會 不會 不適用

上載證明文件

上載有關居住地址證明文件副本，及其他相關文件 (包括取消申請自行分配學位的信件副本，如有) 予學校備查

所有上傳的自行分配學位申請文件均須為清晰可讀的圖片 (JPG)

系統支援PDF格式及常用圖片檔案格式 (GIF、BMP、PNG 及 JPEG)

選擇檔案 共有選擇檔案

■ 核對申請資料，並以「智方便+」進行數碼簽署

申請跨網派位

1 個人資料 2 跨網資料 3 確認

致：校長

學生資料

學生編號 80068740

學生姓名 [REDACTED]

學生姓名 [REDACTED]

學生性別 男

就讀小學 [REDACTED]

班別 6A

申請人資料

家長或監護人姓名(申請人) [REDACTED]

申請人與學生關係 父親

申請人聯絡電話 12345678

[編輯](#)

跨網資料

申請跨網派位的原因
撥遷

學生於升讀中一時的居住地址
沙田

申請轉往的地區(統一派位)
沙田區

會否替上述學生取消之前向中學提交的自行分配學位申請
不會

已上載所需證明文件

[Bill.pdf](#)

[編輯](#)

聲明
本人現向學校呈交此申請表格及有關證明文件的副本，請代轉交教育局跟進。本人謹此聲明此表格內的所有資料均正確無訛。

簽名/監護人簽署
智方便數碼簽署

[了解更多](#)

本人已閱讀及確認有關 家長/監護人填表須知 及 個人資料收集聲明

[確認及提交](#)

■ 查看申請狀況是否顯示為「已提交」及查收由電子平台發出的確認電郵



申請跨網派位

[家長/監護人填表須知](#)

申請歷程

表格名稱	狀態	提交日期
申請跨網派位	已提交	DD-MM-YYYY HH:MM:SS

如貴子弟有需要更改學校網，可填妥下列申請表並經由就讀小學向教育局申請跨網派位。
在填寫申請表格前，請先細閱家長/監護人填表須知。

申請日期：
202X年X月XX日至202X年X月XX日

- 第一批：< 202X年X月XX日至202X年X月XX日
- 最後一批：> 202X年X月XX日至202X年X月XX日

(b) 以紙本遞交申請

- 填妥紙本申請表後，家長必須夾附有關證明文件的副本
- 家長亦須向子女就讀小學出示有關證明文件的正本，以供學校核對

附件一
Annex I

2023/2025 年度中學學位分配 Secondary School Places Allocation 2023/2025
跨網派位申請表格 Application Form for Cross-Net Allocation

填寫此表格前請先參閱後頁的填表須知
Please read the notices overleaf before completing the form

致：_____ 小學校長
To: Headmaster/Headmistress of _____

(以下所有項目必需填寫 All items below must be filled)

學生中文姓名： English Name of student:		學生性別 Sex: 男M / 女F*
就讀班別 Class name:	學生編號 Student Reference No.:	
家長或監護人姓名(申請人) Name of parent or guardian (applicant):		
申請人與學生的關係 Relationship:	申請人聯絡電話 Contact tel no.:	
申請跨網派位的理由 Reason for applying cross-net allocation		
學生於升讀中一時居住地址 Residential address of student when studying at S1:		申請轉往的地區(統一派位) District applied for (Central Allocation):
		(請參閱背頁附註*) (Please refer to Notice overleaf)
會否於上述學生取消之前向中學提交的自行分配學位申請 Whether to cancel the discretionary place application(s) that the student has applied Yes / No / Not Applicable *		
如「會」: 請取消之前向[一所/兩所]* 中學提交的自行分配學位申請, 並已去信通知有關中學, 現附上向有關中學取消申請的信件副本。請代轉交教育局跟進。 If 'Yes': Please cancel the discretionary place application(s) that the student has made to [one / two]* secondary school(s) before. Cancellation letter(s) has/have been sent to relevant secondary school(s). I attach herewith copies of the cancellation letter(s) for your onward transmission to the Education Bureau for processing.		
(* 請圈出適用者 Please circle the appropriate one)		

本人現向貴校呈交此申請表格及有關證明文件的副本, 請代轉交教育局跟進。本人謹此聲明此表格內的所有資料均正確無訛。
I now submit the application form with copies of relevant proof documents to the school for onward transmission to the Education Bureau for processing. To the best of my knowledge and belief, the information contained in this form is true and correct.

申請人簽署 _____ 日期 _____
Applicant's Signature: _____ Date: _____

遞交申請注意事項

- 家長切勿同時經電子平台和以紙本方式遞交重複申請
- 跨網派位申請如獲批准，便不能作任何修改
- 獲教育局認可的香港居住地址證明文件包括已蓋釐印的租約、徵收差餉及／或地租通知書、公屋租約／租用證及租咭、住宅固網電話／家居寬頻收費單，以及各公用事業機構，如煤氣及電力公司以及水務署發出的單據等。其他文件如銀行結算單、流動電話費帳單、法庭傳票及稅單將不獲接納
- 香港居住地址證明文件上必須載列家長（亦即繳納人）的姓名及地址
- 為有效處理眾多申請，「中一派位電子平台」每次登入後的使用時限為30分鐘。請在30分鐘內完成申請程序。如有需要，家長可善用「儲存為草稿」的功能，在下次登入時繼續編輯有關申請

校網內的學校選擇

- 為確保每一個學校網均有足夠學位應付統一派位的需求，各校網包括：
 - ◆ 本區所有參加派位的中學；及
 - ◆ 部分他區參加派位的中學*
- * 他區中學的數目及所提供的學位每年可能會因應供求情況而有所改變

統一派位階段

- 如家長已登記成為「中一派位電子平台」用戶並以「智方便+」綁定帳戶，除紙本選校表格外，他們亦可透過「中一派位電子平台」向其子女就讀的小學遞交統一派位申請。

(a) 透過「中一派位電子平台」遞交申請

(b) 以紙本遞交申請

中一派位選擇學校表格

統一派位分為兩部分：

甲部「不受學校網限制」的學校選擇：供家長選擇最多3所位於任何學校網的中學，包括子女所屬學校網的中學。

乙部按「學校網」的學校選擇：供家長選擇最多30所子女所屬學校網內的中學。

由於學位一經派定，將不再另行改派，故家長選擇學校時，應慎重考慮，並可向子女就讀的學校查詢意見。

家長如對填寫《選校表格》有任何疑問，請向子女就讀的學校查詢。如有進一步查詢，可致電2832 7740或2832 7700與教育局學位分配組（中學學位分配）聯絡。



2025年中學學位分配辦法統一派位
中一派位選擇學校表格

現在申請

*有關中一派位電子平台的用戶介面只供參考，或會因應系統發展而作出修改。

(a) 透過「中一派位電子平台」遞交申請

- 如家長已登記成為「中一派位電子平台」用戶並以「智方便+」綁定帳戶，除紙本選校表格外，他們亦可透過「中一派位電子平台」向其子女就讀的小學遞交統一派位申請
- 家長以「智方便+」登入「中一派位電子平台」後，選擇「現在申請」，以進入「統一派位」的頁面



最新消息及更新

常用連結

■ 填寫家長／監護人資料

家長／監護人資料

家長／監護人姓名

電郵

地址

聯絡電話

本人同意教育局透過電話短訊形式(SMS)通知學生的派位結果予本人。本人可接收SMS的手提電話號碼已填寫在以下方格內(如不同意接收SMS請留空此方格)

■ 按子女的情況，選擇是否需要填寫選校部分

未獲通知為正取學生

申請統一派位

- 需要填寫《中一派位選擇學校表格》的選校部分
- 不需要填寫《中一派位選擇學校表格》的選校部分。因子女已獲參加派位中學通知為自行分配學位正取生或已獲非參加派位直資中學錄取(即放棄參加統一派位)
- 不需要透過中學學位分配辦法獲分配資助中一學位(即放棄參加派位)

已獲通知為正取學生／
已獲非參加派位直資
中學錄取

放棄參加中一派位

選擇甲部 - 「不受學校網限制」的學校選擇

甲部 - 「不受學校網限制」的學校選擇

家長可選擇不多於3所位於任何學校網的中學，包括子女所屬學校網的中學。請參閱《不受學校網限制選校手冊》並依電腦的先後次序填寫學校編號。電腦會首先處理甲部「不受學校網限制」的學校選擇。

第1選擇 不適用

第2選擇 不適用

第3選擇 不適用

按學校編號 / 學校名稱搜尋

輸入學校編號或學校名稱關鍵字

全港學校名單甲部 - 不受學校網限制的學校選擇

全港學校名單甲部 - 不受學校網限制的學校選擇

學校網 請選擇

學校編號

學校名稱

學校類別 請選擇

資助類別 請選擇

宗教 請選擇

搜尋

重設

把學校加進選擇內

HONG KONG SECONDARY SCHOOL
香港中學

學校網 XX區

學校類別 男女

資助類別 官立

宗教 不適用

預計供所有校網用的中一學額 7

學校編號 999

加入選擇

選擇乙部 - 「按學校網」的學校選擇

乙部 - 「按學校網」的學校選擇

輸入學校編號或學校名稱關鍵字

學生所屬學校網 元朗區

請參考《中學一覽表》及依次序選擇學生學校網內的學校，在甲部未獲分配學位的學生將會經乙部獲分配學位。家長應盡量選擇學生所屬學校網內的學校，如學生的所有學校選擇經審閱後仍未獲分配學位，區會從網內剩餘的學位中，為他們分配一個學位。

把選擇向上或向下移動

移除選擇

1 按學校編號 / 學校名稱搜尋

2 按學校編號 / 學校名稱搜尋

3 按學校編號 / 學校名稱搜尋

《中學一覽表》(灣仔區) 乙部: 按學校網的學校選擇

學校網 灣仔區

學校編號

學校名稱

學校類別 請選擇

資助類別 請選擇

宗教 請選擇

搜尋

重設

把學校加進選擇內

LUI KEI SECONDARY SCHOOL
呂祺中學

學校網 灣仔區

學校類別 男女

資助類別 官立

宗教 不適用

預計供本校網用的中一學額 非保留學額 75

直屬 / 聯繫學額

學校編號 001

加入選擇

*有關中一派位電子平台的用戶介面只供參考，或會因應系統發展而作出修改。

(b) 以紙本遞交申請

- 無論有否申請自行分配學位，均須在5月初經就讀小學遞交已填妥的《中一派位選擇學校表格》
- 按子女的情況，剔選對應項目，選擇是否需要填寫選校部分

《中一派位選擇學校表格》（樣本）

未獲通知為正取學生

已獲通知為正取學生/
已獲非參加派位直資
中學錄取

放棄參加中一派位

教育局
EDUCATION BUREAU
20XX/XX 年度中學學位分配
SECONDARY SCHOOL PLACES ALLOCATION 20XX/20XX
中一派位選擇學校表格
Secondary One Choice of Schools Form
填寫本表格時請參閱家長在表格背面的注意事項
Please read the Points to Note on the back of the Parent Copy

教育局存根
EDMB Copy
For Office Use
ID: C
PAU: 50008

學生編號
Student Reference No. **M1234567**

學生姓名
Name of Student

就讀小學
Primary School Attending

性別 Sex **F** 班別 Class **6A**

請在以下其中一個空格內填上「✓」號： Please tick one of the boxes below:

無獲通知為正取學生
Do NOT need to make school choices as the student has been notified as successful Discretionary Place applicant, or has been admitted by Jockey Club T-1 College or Direct Subsidy Scheme participating schools not participating in the Secondary School Places Allocation System (i.e. give up participating in Central Allocation)

已獲通知為正取學生 / 已獲非參加派位直資中學錄取
Do NOT need to be allocated a subsidised Secondary 1 place through the Secondary School Places Allocation System (for example, the student will study in Mainland China) (i.e. give up participating in the Secondary School Places Allocation System)

甲部 Part A 不受學校網限制的學校選擇 Unrestricted School Choices
任何學校網的學校，包括學生所屬學校網。請參閱《不受學校網限制選校手冊》，並依選擇的優先次序填上學校編號。電腦會先處理甲部的學校選擇。

乙部 Part B 按學校網的學校選擇 Restricted School Choices 學生所屬學校網 Student's School Net
請參閱學生所屬學校網的《中學一覽表》，並依選擇的優先次序填上網內的學校編號。學生如未獲分配甲部頭項的學校，電腦會處理乙部的學校選擇。

第一選擇 First Choice	第二選擇 Second Choice	第三選擇 Third Choice
學校編號 School Code	學校編號 School Code	學校編號 School Code
1	2	3
4	5	6
7	8	9
10	11	12
13	14	15
16	17	18
19	20	21
22	23	24
25	26	27
28	29	30

本人聲明，若內附表格的學校為本人選擇（統一由家長決定）填妥表格的。 I certify that these are the "Notes for Parents on Central Allocation" and I have made the above choices on my own will.

本人同意將有關通知填妥的SMS通知學校的指定聯絡人。本人可聯絡 SMS 的主任或助理查詢有關表格的資料。 本人同意將 SMS 通知學校的指定聯絡人。 I consent to give the Selection Bureau to inform me of the allocation results of the student's SMS message. My contact information which can receive SMS is provided in the box on the right please make it clear which ID you do not wish to receive SMS.

家長/監護人簽署
Signature of Parent/Guardian

聯絡電話
Contact Tel. No.

日期
Date

家長/監護人姓名（請用正楷填寫）
Name of Parent/Guardian (In BLOCK Letters)

住址
Home Address

1888 188

(b) 以紙本遞交申請

《中一派位選擇學校表格》（樣本）

甲部 – 不受學校網限制

（參閱《不受學校網限制選校手冊》，最多選3所）

乙部 – 所屬校網選擇

（參閱所屬校網的《中學一覽表》，最多選30所）

教育局
EDUCATION BUREAU
20XX/XX 年度中學學位分配
SECONDARY SCHOOL PLACES ALLOCATION 20XX/20XX
中一派位選擇學校表格
Secondary One Choice of Schools Form
填寫本表格前請參閱家長指南背面的注意事項
Please read the Points to Note on back of the Parent Copy

教育局存檔
EDB Copy
For Office Use
ID: C
PAU: 50008

學生編號
Student Reference No. M1234567
學生姓名
Name of Student
性別 Sex: F 類別 Class: 6A
就讀小學
Primary School Attending

請在以下其中一個空格內填上 V 號： Please tick **one** of the boxes below:

- 參加統籌校區分派（請填寫本表格甲部及乙部的學校選擇）
Make school choices (Please fill in the school choices in Part A and Part B on this form)
- 不需參加統籌校區分派。即學生已獲參加派位中學通知為自行派位學生，或已獲教育局邀請中學或下年加派位的直接面試計劃中學的學生（請參閱背面註釋）
Do NOT need to make school choices as the student has been notified as a successful Discretionary Places applicant, or has been admitted by Jockey Club T4 College or Direct Subsidy Scheme secondary schools not participating in the Secondary School Places Allocation System (i.e. give up participating in Central Allocation)
- 不需參加中學學位分配辦法（包括中一學位）的學生（即如學生在內地升學）（請參閱背面註釋）
Do NOT need to make school choices as the student is a successful applicant for the Secondary School Places Allocation System (for example, the student is currently in Mainland China) (i.e. give up participating in the Secondary School Places Allocation System)

甲部 Part A 不受學校網限制的學校選擇 Unrestricted School Choices
在不受學校網的學校，包括學生所屬學校網。請參閱《不受學校網限制選擇學校手冊》，並依選擇的優先次序填上學校編號。電話查詢詳情。
All NY school nets, including the student's school net. Please refer to the "Handbook for Unrestricted School Choices" and enter below the School Codes in order of preference. The school choices in Part A will be processed first.

第一選擇 First Choice
第二選擇 Second Choice
第三選擇 Third Choice
學校編號 School Code

乙部 Part B 按學校網的學校選擇 Restricted School Choices
學生所屬學校網 Student's School Net
請參閱學生所屬學校網的《中學一覽表》，並依選擇的優先次序填上網內的學校編號。學生如未獲分配甲部選擇的學校，電腦系統將按學生乙部所屬學校網。
Please refer to the "Secondary School List" and enter below the School Codes within student's school net in order of preference. The school choices in Part B will be processed if students are not allocated school places in Part A.

選擇次序 Order of Preference	1	2	3	4	5	6	7	8	9	10
學校編號 School Code										
選擇次序 Order of Preference	11	12	13	14	15	16	17	18	19	20
學校編號 School Code										
選擇次序 Order of Preference	21	22	23	24	25	26	27	28	29	30
學校編號 School Code										

本人聲明，在內列出的學校為本人或原居（或指定居所）地所屬學校。 I am/We have read the "Notes for Parents on Central Allocation" and I/We make the above choices at my/our will.
本人同意教育局將我的申請資料與教育局的電腦系統處理。本人可聯絡 SMS 的支援服務人員查詢在內列出的學校。如有任何問題，請聯絡 SMS 支援服務人員。 Consent is given for the Education Bureau to inform me of the allocation results of the student via SMS message. My mobile phone number which can receive SMS is provided in the box on the right (please leave the box blank if you do not wish to receive SMS).

家長/監護人簽署
Signature of Parent/Guardian
聯絡電話
Contact Tel. No.
日期
Date
家長/監護人姓名，請用正楷填寫
Name of Parent/Guardian (In BLOCK Letters)
住址
Home Address

- 可以在甲部和乙部重複選填所屬學校網的學校
- 切勿在同一部分重複同一學校選擇
- 切勿在乙部只選填數間心儀的學校，這樣並不會增加學生獲派有關學校的機會

獲通知為正取學生的家長

- 於4月獲發《中一派位選擇學校表格》及統一派位階段選校名單
- 家長毋須選校
- 只須在選校表格上剔選對應項目、劃去選校部分及填妥聯絡資料後簽署

教育局
EDUCATION BUREAU
20XX0X 年度中學學位分配
SECONDARY SCHOOL PLACES ALLOCATION 20XX/20XX
中一派位選擇學校表格
Secondary One Choice of Schools Form
填寫本表格前請參閱家長須知頁內的注意事項
Please read the Points to Note overleaf of the Parent Copy

新交印行用
EDB Copy
For Office Use
ID C
PAU 50008

學生編號
Student Reference No. M1234567
學生姓名
Name of Student
就讀小學
Primary School Attending
性別 F
班別 5A
Class

請在以下其中一個空格內填上√號：Please tick one of the boxes below:

參加學校選擇部分（該表格本表格中加色之處的學校選擇）
Make school choices (Please fill in the school choices in Part A and Part B on this form)

本表格將被劃去，以學生已獲參加由中一學位分配系統正式取學生，或以上機會為非由中一學位分配系統正式取學生（包括參加統一派位）
Do NOT need to make school choices as the student has been notified as successful Discretionary Places applicant, or has been admitted by Jockey Club T4 College or Direct Subsidy Scheme secondary schools not participating in the Secondary School Places Allocation System (i.e. give up participating in Central Allocation)

本表格將被劃去，以學生已獲參加由中一學位分配系統正式取學生，或以上機會為非由中一學位分配系統正式取學生（包括參加統一派位）
Do NOT need to be allocated a subsidised Secondary 1 place through the Secondary School Places Allocation System (for example, the student will study in Mainland China) i.e. give up participating in the Secondary School Places Allocation System

甲部 Part A - 不受學校限制的学校選擇 Unrestricted School Choices
在控學校網的学校，包括學生所屬學校網。請參閱《不受學校限制制選校手冊》，並依選擇的優先次序填上學校編號。電腦會先處理甲部的學校選擇。
ANY school nets, including the student's school net. Please refer to the "Handbook for Unrestricted School Choices" and enter below the School Codes in order of preference. The school choices in Part A will be processed first.

第一選擇 First Choice	第二選擇 Second Choice	第三選擇 Third Choice
學校編號 School Code	學校編號 School Code	學校編號 School Code
<input type="text"/>	<input type="text"/>	<input type="text"/>

乙部 Part B - 按學校網的学校選擇 Restricted School Choices 學生所屬學校網
Student's School Net

請參閱學生所屬學校網的《中學一覽表》，並依選擇的優先次序填上該網內的學校編號。學生如未獲分配甲部選擇的学校，電腦會先處理乙部的學校選擇。
Please refer to the "Secondary School List" and enter below the School Codes within student's school net in order of preference. The school choices in Part B will be processed if students are not allocated school places in Part A.

選擇次序 Order of Preference	1	2	3	4	5	6	7	8	9	10
學校編號 School Code	<input type="text"/>	<input type="text"/>	<input type="text"/>	<input type="text"/>	<input type="text"/>	<input type="text"/>	<input type="text"/>	<input type="text"/>	<input type="text"/>	<input type="text"/>
選擇次序 Order of Preference	11	12	13	14	15	16	17	18	19	20
學校編號 School Code	<input type="text"/>	<input type="text"/>	<input type="text"/>	<input type="text"/>	<input type="text"/>	<input type="text"/>	<input type="text"/>	<input type="text"/>	<input type="text"/>	<input type="text"/>
選擇次序 Order of Preference	21	22	23	24	25	26	27	28	29	30
學校編號 School Code	<input type="text"/>	<input type="text"/>	<input type="text"/>	<input type="text"/>	<input type="text"/>	<input type="text"/>	<input type="text"/>	<input type="text"/>	<input type="text"/>	<input type="text"/>

本人聲明，在以上選擇學校時，本人已讀過《統一派位家長須知》及《給家長的須知》。
I declare that I have read the "Notes for Parents on Central Allocation" and I understand the above choices on my own.

本人同意將我的姓名和地址的資料提供給教育局，以便教育局向我的孩子提供有關其子女的教育資料。
I consent to give the Education Bureau access to my name and address for the purpose of providing my child with educational information.

家長/監護人簽署
Signature of Parent/Guardian XXXX
家長/監護人姓名（請用正楷填寫）
Name of Parent/Guardian (In BLOCK Letters) XXXX
聯絡電話
Contact Tel. No. 9876 XXXX
日期
Date XXXX/XX/XX

住址
Home Address 香港 XX 區 XX 號 XX 大廈 XX 樓 XX 室
100-100

未獲通知為正取學生的家長

- 須於4月統一派位階段填寫《中一派位選擇學校表格》以便其子女參加統一派位

教育局
EDUCATION BUREAU
20XX/20XX 年度中學學位分配
SECONDARY SCHOOL PLACES ALLOCATION 20XX/20XX
中一派位選擇學校表格
Secondary One Choice Schools Form
填列本表格供申請家長存查請參閱其內之注意事項
Please read the Points to Note overleaf of the Form 1 Copy

新交表格
EDS Copy
For Office Use
ID C
PAU 50008

學生編號
Student Reference No. M1234567
學生姓名
Name of Student SHEUNG CHUN PO
性別
Sex F
班級
Class 6A
就讀小學
Primary School Attending LEE KEE PRIMARY SCHOOL

我填此表格以參加中一派位。 (請填此表格以參加中一派位。)
I am completing this form to participate in the Secondary One Choice Schools Allocation System.

本表格並非供申請學生填用。 (此表格並非供申請學生填用。)
Do NOT need to make school choices as the student has been notified as successful Discretionary Places applicant, or has been admitted by School Club or Direct Subsidy Scheme secondary schools not participating in the Secondary School Places Allocation System (i.e. direct participating or central allocation).

申請者或中學學位分配系統已獲分配中一派位。 (獲分配中一派位者請向教育局查詢。)
Do NOT need to be allocated a subsidised Secondary 1 place through the Secondary School Places Allocation System (for example, the student will study in Standard Chinese as a group participating in the Secondary School Places Allocation System).

甲部 Part A 不受學校限制之學校選擇 Unrestricted School Choices
任何學校網的學校，包括學生所屬學校網。請參閱《不受學校限制之學校選擇》。並依選擇的優先次序填上學校編號。電腦會先處理甲部的學校選擇。
ANY school nets, including the student's school net. Please refer to the "Handbook for Unrestricted School Choices" and enter below the School Codes in order of preference. The school choices in Part A will be processed first.

第一選擇 First Choice	第二選擇 Second Choice	第三選擇 Third Choice
學校編號 School Code	X X X X	X X X X

乙部 Part B 按學校網的學校選擇 Restricted School Choices 學生所屬學校網 Student's School Net HK2

請參閱學生所屬學校網的《中學一覽表》，並依選擇的優先次序填上表格內的學校編號。學生如未獲分配甲部選擇的學校，電腦便會處理乙部的學校選擇。
Please refer to the "Secondary School List" and enter below the School Codes within student's school net in order of preference. The school choices in Part B will be processed if students are not allocated school places in Part A.

選擇次序 Order of Preference	1	2	3	4	5	6	7	8	9	10
學校編號 School Code	X	X	X	X	X	X	X	X	X	X

選擇次序 Order of Preference	11	12	13	14	15	16	17	18	19	20
學校編號 School Code	X	X	X	X	X	X	X	X	X	X

選擇次序 Order of Preference	21	22	23	24	25	26	27	28	29	30
學校編號 School Code	X	X	X	X	X	X	X	X	X	X

本人聲明：此表格僅供申請學生填用。 (此表格並非供申請學生填用。)
I am completing this form to participate in the Secondary One Choice Schools Allocation System and I have made the above choices at my own risk.

本人同意將我的姓名和地址資料提供予教育局，以便教育局向我的中學學位分配系統發送我的資料。 (本人同意將我的姓名和地址資料提供予教育局，以便教育局向我的中學學位分配系統發送我的資料。)
I consent to provide the Education Bureau to inform me of the allocation results of the student via SMS message. My mobile phone number which can receive SMS is provided in the box on the right please leave the box blank if you do not wish to receive SMS.

家長/監護人簽署
Signature of Parent/Guardian X X X
聯絡電話
Contact Tel. No. 9876 XXXX
日期
Date XX/XX/20XX

家長/監護人姓名 (請用正楷填寫)
Name of Parent/Guardian (in BLOCK Letters) X X X
住址
Home Address 香港 XX 道 XX 號 XX 大廈 XX 樓 XX 室

100 1/0

遞交申請注意事項

- 家長切勿同時經電子平台和以紙本《選校表格》為同一名子女遞交重複申請
- 為有效處理眾多申請，「中一派位電子平台」每次登入後的使用時限為30分鐘。請在30分鐘內完成申請程序。如有需要，家長可善用「儲存為草稿」的功能，在下次登入時繼續編輯有關申請

統一派位分配準則

甲部

不受學校網限制

- 學生派位組別*
(全港派位組別)
- 家長選校意願
(最多3個)
- 隨機編號 #

乙部

學生所屬學校網

- 學生派位組別*
(學校網派位組別)
- 家長選校意願
(最多30個)
- 隨機編號 #

* 派位組別：因應中學學位分配辦法下的派位程序，電腦將所有參加派位學生在小五下學期和小六上、下學期的校內成績標準化和調整後，平均劃分為3個派位組別，以便決定學生主要的派位次序

隨機編號：用以決定同一派位組別的學生獲分配學位的次序，如某一所中學的學位求過於供，隨機編號較小的學生會先獲分配學位
(每名學生在甲部和乙部使用相同的隨機編號)

小學呈報學生校內成績的科目

- 中文、英文、數學、常識、視覺藝術、音樂
- 各科的比重如下：

<u>科目</u>	<u>比重</u>	<u>科目</u>	<u>比重</u>
中文	9	英文	9
數學	9	常識	6
視覺藝術	3	音樂	2

- 學校可自行決定把宗教（比重：2）及普通話（比重：1）納入計算之內

校內成績的調整機制

- 調整工具：中一入學前香港學科測驗
(中一入學前測驗)
- 於7月中旬在獲派中學進行
- 對應該小學兩批往屆學生中一入學前測驗抽樣成績的平均分數作為應屆學生的調整分數
→ 減低操練的誘因

統一派位 電腦程序

- 電腦會先為每名學生編配一個隨機編號，用以決定同一派位組別學生獲分配學位的先後次序
- 電腦會首先處理甲部「不受學校網限制」的學校選擇；然後才處理乙部「按學校網」的學校選擇

甲部：派位程序

- 電腦先處理全港第一派位組別學生的學校選擇
- 再處理全港第二派位組別學生的學校選擇
- 最後是全港第三派位組別學生的學校選擇
- 電腦在完成處理所有學生在甲部的學校選擇後，才會處理未獲派位學生乙部的選擇

乙部：派位程序

- 當**學校網第一派位組別**的學生均獲分配學位後
- 電腦再按同一程序處理**學校網第二派位組別**學生的派位
- 最後是**學校網第三派位組別**學生的派位

家長選校資料

家庭與學校合作事宜委員會

- 《中學概覽》（2024年12月上旬派發）

教育局

- 《申請中一自行分配學位手冊》
（2024年12月上旬派發）
- 《不受學校網限制選校手冊》及《中學一覽表》
（2025年4月上旬派發）

2023/2025年度行事曆 (2024/25學年)

- 2024年10月中旬** 小學管理「中一派位電子平台」學校帳戶
- 2024年10月底** 派發中學學位分配辦法簡介單張
- 2024年11月中旬** 家長登記「中一派位電子平台」家長帳戶
- 中學管理「中一派位電子平台」學校帳戶
- 2024年12月上旬** 派發《中一自行分配學位申請表》及相關文件
- 2025年1月2日至1月16日** 各參加派位中學在同一期間接受透過「中一派位電子平台」或紙本的中一自行分配學位申請
- 2025年3月或之前** 個別中學進行面試甄選學生

2025年3月31日 參加派位中學通知自行分配學位正取學生的家長

2025年4月上旬 參加派位小學獲發《獲通知為自行分配學位正取學生的名單（小學）》

派發《中一派位選擇學校表格》及相關文件

2025年4月8日或之前 子女已獲非參加派位直資中學錄取的家長如決定放棄有關學位，須於**2025年4月8日**或之前通知該非參加派位直資中學及取回已簽署的《家長承諾書》和《小六學生資料表》的正本

- 2025年5月上旬** 學校遞交家長透過「中一派位電子平台」遞交及已填妥的紙本《中一派位選擇學校表格》
- 2025年7月8日** 公布中學學位分配結果
- 2025年7月10日及11日** 學生往獲派中學註冊
- 2025年7月15日** 中一入學前香港學科測驗

註：小學領取派位結果的日期為2025年7月7日。如於領取派位結果或公布派位結果當日，或在註冊日期內，香港天文台發出熱帶氣旋警告信號或暴雨警告信號或政府發出「極端情況」公布，請留意電台及電視台的公布，以獲知特別的安排。如在公布派位結果當日，學校根據2022年7月教育局通告第5/2022號《熱帶氣旋及持續大雨幼稚園及日校適用的安排》，因天氣惡劣而決定停課，請立即通知學位分配組的聯絡主任。

查詢

網址

教育局（<https://www.edb.gov.hk>）：

主頁 > 教育制度及政策 > 小學及中學教育 >
學位分配 > 中學學位分配辦法

電話

一般查詢 2832 7740 / 2832 7700

地址

九龍九龍塘沙福道19號教育局九龍塘教育服務
中心西座平台